

L'OBSERVATORI DEL MERCAT DE TREBALL

AL DIA

MANCOMUNITAT PENEDEÈS-GARRAF

Octubre 2013

Núm. 154

EVOLUCIÓ DE L'ATUR REGISTRAT. COMARCA DEL GARRAF. ANY 2013

ANY 2013	JUNY	JULIOL	AGOST	SETEMBRE	OCTUBRE
Nombre aturats	13.192	13.101	12.961	13.187	13.659
TAXA D'ATUR %	16,77	16,66	16,48	16,77	17,37

* NOTA: taxes d'atur calculades d'acord amb la població activa local estimada de l'any 2012.

ATUR REGISTRAT PER SEXE I EDAT

GARRAF	< 25 ANYS		25-34 ANYS		35-44 ANYS		45-54 ANYS		55 I MES ANYS		TOTAL		TAXA ATUR %
	HOMES	DONES	HOMES	DONES	HOMES	DONES	HOMES	DONES	HOMES	DONES	HOMES	DONES	
CANYELLES	19	16	26	30	76	69	52	46	53	49	226	210	18,78
CUBELLES	44	45	104	156	203	222	148	177	117	147	616	747	17,57
OLIVELLA	18	7	22	26	43	60	35	35	23	38	141	166	14,85
SANT PERE DE RIBES	147	96	297	294	443	453	400	404	284	290	1.571	1.537	19,55
SITGES	43	31	126	164	226	236	224	243	163	195	782	869	10,49
VILANOVA I LA GELTRÚ	270	230	663	663	901	880	876	887	647	777	3.357	3.437	19,49
TOTAL COMARCA	541	425	1.238	1.333	1.892	1.920	1.735	1.792	1.287	1.496	6.693	6.966	17,37

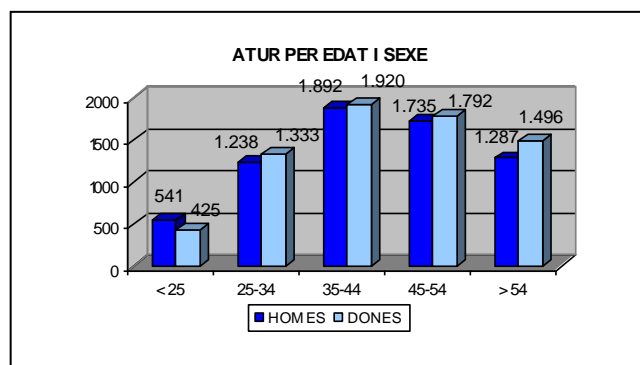
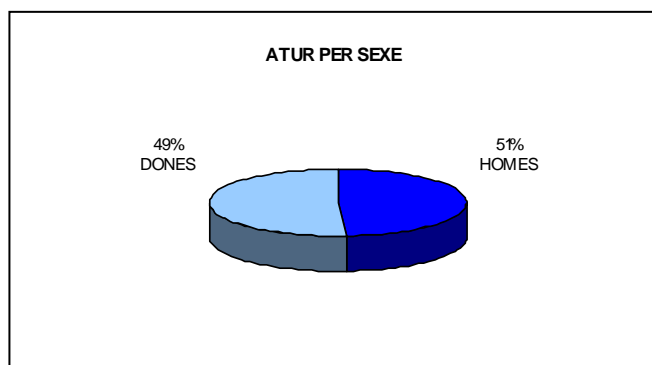

ATUR REGISTRAT PER NIVELL ACADÈMIC I ACTIVITAT ECONÒMICA

GARRAF	SENSE ESTUDIS	ESTUDIS PRIMARIS INCOM.	ESTUDIS PRIMARIS COM.	PROGR. FORM. PROF.	EDUCACIÓ GENERAL	TEC. I PROF. SUP.	UNIV. 1r CICLE	UNIV. 2n i 3r CICLE	ALTRES ESTUDIS POST-SEC	TOTAL
CANYELLES	-	5	39	50	279	30	15	18	-	436
CUBELLES	3	47	132	168	792	112	45	64	-	1.363
OLIVELLA	1	9	28	42	185	24	2	16	-	307
SANT PERE DE RIBES	17	178	376	257	1.903	169	80	125	3	3.108
SITGES	2	39	156	125	948	116	93	172	-	1.651
VILANOVA I LA GELTRÚ	39	378	885	557	3.924	405	198	399	9	6.794
TOTAL COMARCA	62	656	1.616	1.199	8.031	856	433	794	12	13.659

GARRAF	AGRICULTURA	INDÚSTRIA	CONSTRUCCIÓ	SERVEIS	SENSE OCUP. ANTERIOR	TOTAL
CANYELLES	1	63	69	287	16	436
CUBELLES	11	137	197	977	41	1.363
OLIVELLA	5	37	28	222	15	307
SANT PERE DE RIBES	68	368	556	1.963	153	3.108
SITGES	7	129	145	1.329	41	1.651
VILANOVA I LA GELTRÚ	90	866	1.015	4.497	326	6.794
TOTAL COMARCA	182	1.600	2.010	9.275	592	13.659

CCAE-2009

NOMBRE DE COMPTES DE COTITZACIÓ I TREBALLADORS AFILIATS A LA COMARCA DEL GARRAF (tercer trimestre 2013)

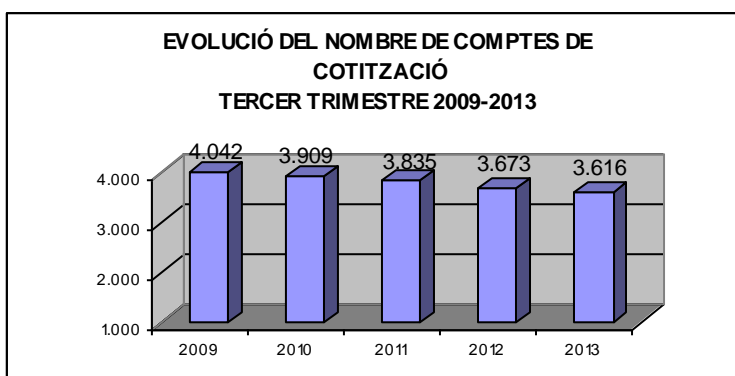

GARRAF	COMPTES DE COTITZACIÓ	TREBALLADORS AFILIATS	GRANDÀRIA MITJANA
CANYELLES	59	235	4,0
CUBELLES	252	928	3,7
OLIVELLA	28	115	4,1
SANT PERE DE RIBES	525	3.604	6,9
SITGES	1.068	5.198	4,9
VILANOVA I LA GELTRÚ	1.684	10.678	6,3
TOTAL COMARCA	3.616	20.758	5,7

NOMBRE TREBALLADORS AFILIATS PER SECTORS ECONÒMICS (tercer trimestre 2013)

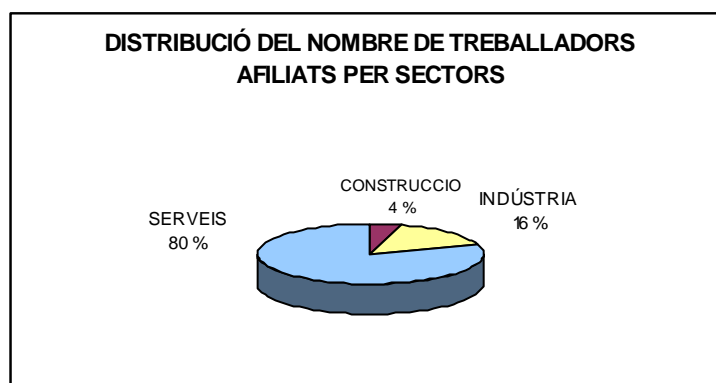

GARRAF	AGRICULTURA	INDÚSTRIA	CONSTRUCCIÓ	SERVEIS	TOTAL
CANYELLES	-	42	21	172	235
CUBELLES	3	49	134	742	928
OLIVELLA	-	5	6	104	115
SANT PERE DE RIBES	5	346	176	3.077	3.604
SITGES	2	113	175	4.908	5.198
VILANOVA I LA GELTRÚ	5	2.730	405	7.538	10.678
TOTAL COMARCA	15	3.285	917	16.541	20.758

CCAE-2009

FONT: Xarxa d'Observatoris del Desenvolupament Econòmic Local. Diputació de Barcelona a partir de les dades del Dpt. d'Empresa i Ocupació de la Generalitat de Catalunya.