

L'OBSERVATORI DEL MERCAT DE TREBALL

AL DIA

MANCOMUNITAT PENEDEÈS-GARRAF

Octubre 2014

Núm. 166

EVOLUCIÓ DE L'ATUR REGISTRAT. COMARCA DEL GARRAF. ANY 2014

ANY 2014	JUNY	JULIOL	AGOST	SETEMBRE	OCTUBRE
Nombre aturats	11.913	11.869	11.920	11.976	12.353
TAXA D'ATUR %	15,26	15,20	15,27	15,34	15,82

* NOTA: taxes d'atur calculades d'acord amb el nou mètode de càlcul de la població activa local estimada de l'any 2013.

ATUR REGISTRAT PER SEXE I EDAT

GARRAF	< 25 ANYS		25-34 ANYS		35-44 ANYS		45-54 ANYS		55 I MES ANYS		TOTAL		TAXA ATUR %
	HOMES	DONES	HOMES	DONES	HOMES	DONES	HOMES	DONES	HOMES	DONES	HOMES	DONES	
CANYELLES	15	20	16	28	55	57	43	41	53	44	182	190	15,82
CUBELLES	42	28	80	101	166	210	149	163	109	148	546	650	15,43
OLIVELLA	11	5	18	25	37	54	35	40	18	31	119	155	13,73
SANT PERE DE RIBES	127	82	226	268	340	393	373	399	288	294	1.354	1.436	17,89
SITGES	37	29	99	128	207	188	209	251	165	214	717	810	9,67
VILANOVA I LA GELTRÚ	251	186	529	570	771	796	804	830	629	828	2.984	3.210	17,90
TOTAL COMARCA	483	350	968	1.120	1.576	1.698	1.613	1.724	1.262	1.559	5.902	6.451	15,82

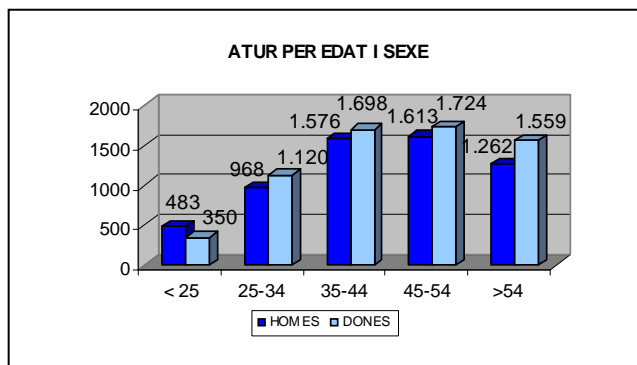
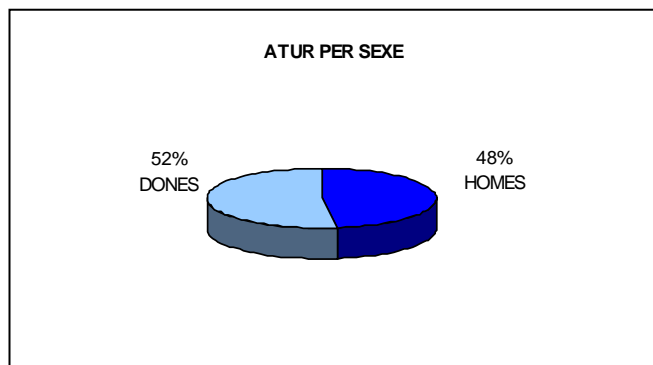

ATUR REGISTRAT PER NIVELL ACADÈMIC I ACTIVITAT ECONÒMICA

GARRAF	SENSE ESTUDIS	ESTUDIS PRIMARIS INCOM.	ESTUDIS PRIMARIS COM.	PROGR. FORM. PROF.	EDUCACIÓ GENERAL	TEC. I PROF. SUP.	UNIV. 1r CICLE	UNIV. 2n i 3r CICLE	ALTRES ESTUDIS POST-SEC	TOTAL
CANYELLES	-	7	37	39	238	27	9	15	-	372
CUBELLES	4	46	114	146	701	88	37	60	-	1.196
OLIVELLA	1	7	23	36	160	23	7	16	1	274
SANT PERE DE RIBES	17	158	351	239	1.692	144	65	122	2	2.790
SITGES	3	32	143	111	878	122	80	155	3	1.527
VILANOVA I LA GELTRÚ	35	371	785	506	3.606	380	159	344	8	6.194
TOTAL COMARCA	60	621	1.453	1.077	7.275	784	357	712	14	12.353

GARRAF	AGRICULTURA	INDÚSTRIA	CONSTRUCCIÓ	SERVEIS	SENSE OCUP. ANTERIOR	TOTAL
CANYELLES	3	50	49	249	21	372
CUBELLES	12	110	165	871	38	1.196
OLIVELLA	4	34	27	194	15	274
SANT PERE DE RIBES	70	284	437	1.843	156	2.790
SITGES	8	124	125	1.233	37	1.527
VILANOVA I LA GELTRÚ	100	742	829	4.189	334	6.194
TOTAL COMARCA	197	1.344	1.632	8.579	601	12.353

CCAE-2009

NOMBRE DE COMPTES DE COTITZACIÓ I TREBALLADORS AFILIATS A LA COMARCA DEL GARRAF (tercer trimestre 2014)

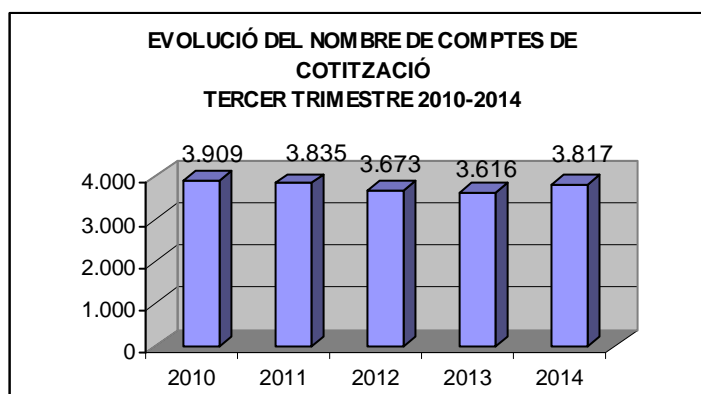

GARRAF	COMPTES DE COTITZACIÓ	TREBALLADORS AFILIATS	GRANDÀRIA MITJANA
CANYELLES	60	296	4,9
CUBELLES	272	962	3,5
OLIVELLA	33	125	3,8
SANT PERE DE RIBES	553	3.834	6,9
SITGES	1.123	5.511	4,9
VILANOVA I LA GELTRÚ	1.776	11.147	6,3
TOTAL COMARCA	3.817	21.875	5,7

NOMBRE TREBALLADORS AFILIATS PER SECTORS ECONÒMICS (tercer trimestre 2014)

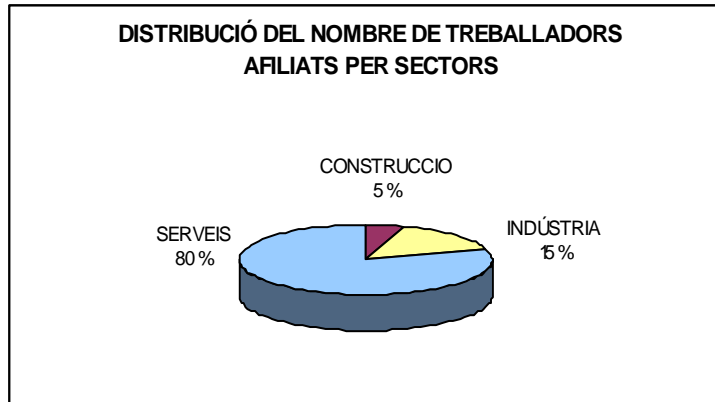

GARRAF	AGRICULTURA	INDÚSTRIA	CONSTRUCCIÓ	SERVEIS	TOTAL
CANYELLES	-	47	33	216	296
CUBELLES	3	57	109	793	962
OLIVELLA	-	4	16	105	125
SANT PERE DE RIBES	8	352	196	3.278	3.834
SITGES	5	114	195	5.197	5.511
VILANOVA I LA GELTRÚ	4	2.731	469	7.943	11.147
TOTAL COMARCA	20	3.305	1.018	17.532	21.875

CCAE-2009

FONT: Xarxa d'Observatoris del Desenvolupament Econòmic Local. Diputació de Barcelona a partir de les dades del Dpt. d'Empresa i Ocupació de la Generalitat de Catalunya.