

L'OBSERVATORI DEL MERCAT DE TREBALL AL DIA

MANCOMUNITAT PENEDEÈS-GARRAF

Novembre 2015

Núm. 179

EVOLUCIÓ DE L'ATUR REGISTRAT. COMARCA DE L'ALT PENEDEÈS. ANY 2015

ANY 2015	JULIOL	AGOST	SETEMBRE	OCTUBRE	NOVEMBRE
Nombre aturats	7.470	7.223	7.408	7.575	7.431
TAXA D'ATUR %	15,36	14,92	15,26	15,55	15,30

* **NOTA:** taxes d'atur calculades d'acord amb el nou mètode de càlcul de la taxa d'atur registral del Departament d'Empresa i Ocupació (DEMO).

ATUR REGISTRAT PER SEXE I EDAT

ALT PENEDES	< 25 ANYS		25-34 ANYS		35-44 ANYS		45-54 ANYS		55 I MES ANYS		TOTAL		TAXA ATUR %
	HOMES	DONES	HOMES	DONES	HOMES	DONES	HOMES	DONES	HOMES	DONES	HOMES	DONES	
AVINYONET DEL PENEDEÈS	5	1	6	8	14	11	16	17	8	9	49	46	13,21
LES CABANYES	2	-	-	2	2	8	2	7	3	6	9	23	8,33
CASTELLET I LA GORNAL	5	5	7	13	13	20	25	23	22	26	72	87	18,51
CASTELLVÍ DE LA MARCA	2	2	3	12	11	10	14	9	12	14	42	47	12,43
FONT-RUBÍ	4	2	4	2	8	14	12	9	8	10	36	37	12,27
GELIDA	26	16	30	40	59	88	64	81	54	53	233	278	16,50
LA GRANADA	6	4	6	9	10	28	17	20	19	18	58	79	14,48
MEDIONA	4	2	6	3	21	34	23	16	27	20	81	75	20,29
OLÈRDOLA	12	9	15	18	29	35	22	23	15	49	93	134	14,43
OLESÀ DE BONESVALLS	-	3	7	8	10	10	17	20	17	16	51	57	15,30
PACS DEL PENEDEÈS	1	-	4	5	6	6	12	10	7	7	30	28	13,88
EL PLA DEL PENEDEÈS	4	1	7	14	11	7	8	6	10	7	40	35	13,49
PONTONS	1	-	5	5	8	5	4	6	11	8	29	24	30,99
PUIGDÀLBER	-	1	1	3	5	8	2	3	3	4	11	19	12,15
ST. CUGAT SESGARRIGUES	3	1	4	1	5	9	7	10	7	11	26	32	12,69
ST. LLORENÇ D'HORTONS	9	5	8	17	16	15	12	20	13	17	58	74	12,17
SANT MARTÍ SARROCA	8	10	8	18	21	38	21	20	10	30	68	116	13,15
ST. PERE DE RIUDEBITLLES	6	3	5	12	13	22	13	19	14	16	51	72	11,56
ST. QUINTÍ MEDIONA	3	5	10	16	22	23	23	19	15	28	73	91	16,68
ST. SADURNÍ D'ANOIA	20	18	56	83	62	87	72	109	70	111	280	408	11,12
SANTA FE DEL PENEDEÈS	-	-	1	2	1	4	3	3	3	1	8	10	9,47
STA MARG. I ELS MONJOS	19	27	44	67	65	94	66	67	63	60	257	315	17,72
SUBIRATS	7	1	10	17	16	27	14	17	18	26	65	88	11,81
TORRELAUIT	1	2	3	4	5	9	4	5	6	13	19	33	9,09
TORRELLES DE FOIX	16	4	10	21	23	28	39	29	27	32	115	114	25,03
VILAFRANCA DEL PENEDEÈS	132	126	253	326	438	463	380	436	288	378	1.491	1.729	16,98
VILOBÍ DEL PENEDEÈS	2	2	3	5	3	9	4	1	2	4	14	21	7,37
TOTAL COMARCA	298	250	516	731	897	1.112	896	1.005	752	974	3.359	4.072	15,30

ATUR PER SEXE

DONES
55%

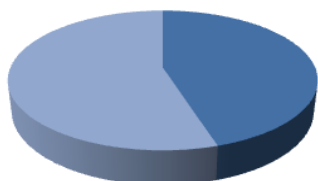

HOMES
45%

ATUR PER EDAT I SEXE

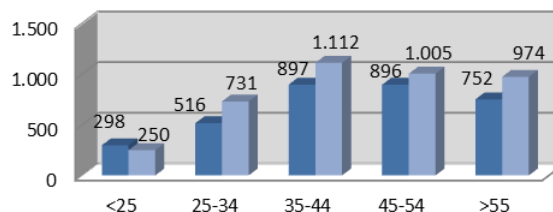

ATUR REGISTRAT PER NIVELL ACADÈMIC I ACTIVITAT ECONÒMICA

ALT Penedès	SENSE ESTUDIS	ESTUDIS PRIMARIS INCOM.	ESTUDIS PRIMARIS COM.	PROGR. FORM. PROF.	EDUCACIÓ GENERAL	TEC. I PROF. SUP.	UNIV. 1r CICLE	UNIV. 2n i 3r CICLE	ALTRES ESTUDIS POST-SEC	TOTAL
AVINYONET DEL PENEDÈS	-	5	9	15	53	6	3	4	-	95
LES CABANYES	-	1	3	3	18	5	-	2	-	32
CASTELLET I LA GORNAL	-	3	20	20	94	15	2	5	-	159
CASTELLVÍ DE LA MARCA	-	3	6	13	49	12	2	4	-	89
FONT-RUBÍ	2	4	11	9	39	5	1	2	-	73
GELIDA	10	22	51	47	304	46	8	23	-	511
LA GRANADA	-	7	16	9	83	11	7	4	-	137
MEDIONA	-	6	16	13	97	15	5	3	1	156
OLÉRDOLA	2	13	17	29	129	15	8	14	-	227
OLESA DE BONESVALLS	2	1	8	19	70	6	1	1	-	108
PACS DEL PENEDÈS	-	2	6	6	33	7	-	4	-	58
EL PLA DEL PENEDÈS	1	5	6	6	44	7	2	4	-	75
PONTONS	-	3	6	4	36	1	-	2	1	53
PUIGDÀLBER	-	1	2	2	19	4	-	2	-	30
ST. CUGAT SESGARRIGUES	-	2	7	9	34	5	-	1	-	58
ST. LLORENÇ D'HORTONS	2	2	10	17	81	7	3	10	-	132
SANT MARTÍ SARROCA	-	3	19	20	119	14	3	6	-	184
ST. PERE DE RIUDEBITLLES	-	6	13	18	69	9	1	7	-	123
ST. QUINTÍ MEDIONA	3	15	17	13	103	5	3	5	-	164
ST. SADURNÍ D'ANOIA	6	34	75	70	411	37	19	36	-	688
SANTA FE DEL PENEDÈS	-	1	1	3	9	3	-	1	-	18
STA. MARG. I ELS MONJOS	2	34	76	54	360	28	11	7	-	572
SUBIRATS	-	5	14	22	96	6	2	8	-	153
TORRELAVIT	-	-	7	9	26	6	3	1	-	52
TORRELLES DE FOIX	-	11	28	26	152	7	4	1	-	229
VILAFRANCA DEL PENEDÈS	28	224	464	286	1.859	167	58	132	2	3.220
VILOBÍ DEL PENEDÈS	1	-	4	7	16	5	1	1	-	35
TOTAL COMARCA	59	413	912	749	4.403	454	147	290	4	7.431

ALT Penedès	AGRICULTURA	INDÚSTRIA	CONSTRUCCIÓ	SERVEIS	SENSE OCUP. ANTERIOR	TOTAL
AVINYONET DEL PENEDÈS	10	11	7	63	4	95
LES CABANYES	2	5	1	22	2	32
CASTELLET I LA GORNAL	3	20	18	112	6	159
CASTELLVÍ DE LA MARCA	10	15	12	48	4	89
FONT-RUBÍ	16	11	4	36	6	73
GELIDA	13	74	29	354	41	511
LA GRANADA	17	25	10	71	14	137
MEDIONA	11	44	8	86	7	156
OLÉRDOLA	13	49	22	132	11	227
OLESA DE BONESVALLS	2	25	17	61	3	108
PACS DEL PENEDÈS	4	13	3	38	-	58
EL PLA DEL PENEDÈS	8	13	8	42	4	75
PONTONS	6	7	1	37	2	53
PUIGDÀLBER	-	9	2	19	-	30
ST. CUGAT SESGARRIGUES	8	8	2	37	3	58
ST. LLORENÇ D'HORTONS	2	18	15	93	4	132
SANT MARTÍ SARROCA	18	34	16	106	10	184
ST. PERE DE RIUDEBITLLES	8	28	12	68	7	123
ST. QUINTÍ MEDIONA	19	34	15	80	16	164
ST. SADURNÍ D'ANOIA	65	145	40	393	45	688
SANTA FE DEL PENEDÈS	-	4	1	12	1	18
STA. MARG. I ELS MONJOS	55	98	34	348	37	572
SUBIRATS	8	30	9	95	11	153
TORRELAVIT	4	13	1	34	-	52
TORRELLES DE FOIX	21	40	25	123	20	229
VILAFRANCA DEL PENEDÈS	333	426	264	1.962	235	3.220
VILOBÍ DEL PENEDÈS	2	5	5	19	4	35
TOTAL COMARCA	658	1.204	581	4.491	497	7.431

CCAE-2009

EVOLUCIÓ DEL NOMBRE D'AUTÒNOMS A LA COMARCA DE L'ALT PENEDEÈS (3r trimestre 2015)

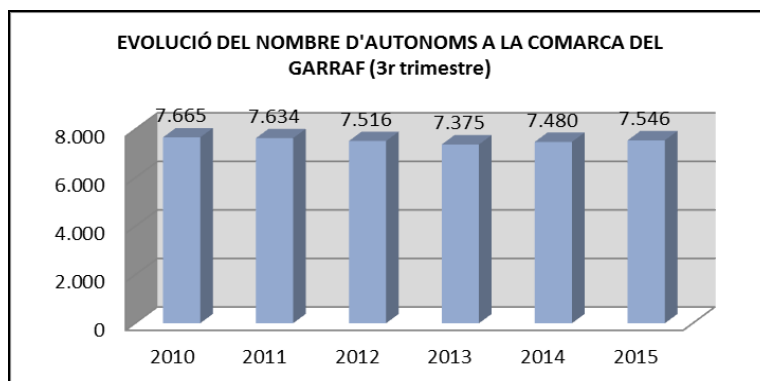

ALT PENEDEÈS	2010	2011	2012	2013	2014	2015
AVINYONET DEL PENEDEÈS	166	159	169	163	163	165
LES CABANYES	64	67	69	63	61	67
CASTELLET I LA GORNAL	154	160	144	137	147	146
CASTELLVÍ DE LA MARCA	173	165	155	147	154	143
FONT-RUBÍ	194	195	196	184	180	184
GELIDA	422	431	430	410	435	450
LA GRANADA	158	160	158	167	172	173
MEDIONA	119	119	123	126	131	137
OLÈRDOLA	300	300	313	303	300	285
OLESA DE BONESVALLS	174	177	168	166	169	164
PACS DEL PENEDEÈS	92	85	90	90	94	94
EL PLA DEL PENEDEÈS	88	89	83	91	94	99
PONTONS	46	39	37	40	36	34
PUIGDÀLBER	46	47	51	48	46	47
ST. CUGAT SESGARRIGUES	86	94	95	93	91	103
ST. LLORENÇ D'HORTONS	180	177	177	182	192	197
SANT MARTÍ SARROCA	353	338	328	325	329	328
ST. PERE DE RIUDEBITLLES	196	199	190	183	194	190
ST. QUINTÍ MEDIONA	173	171	170	159	157	157
ST. SADURNÍ D'ANOIA	837	838	828	820	836	838
SANTA FE DEL PENEDEÈS	34	33	33	31	34	36
STA MARG. I ELS MONJOS	365	365	362	345	359	376
SUBIRATS	325	322	305	295	304	310
TORRELAVIT	124	123	118	122	117	112
TORRELLES DE FOIX	162	155	147	140	137	142
VILAFRANCA DEL PENEDEÈS	2.510	2.499	2.448	2.422	2.418	2.441
VILOBÍ DEL PENEDEÈS	124	127	129	123	130	128
TOTAL COMARCA	7.665	7.634	7.516	7.375	7.480	7.546

NOTA: a partir de gener de 2008, el règim especial agrari per compte propi s'integra en el règim especial de treballadors autònoms

NOMBRE D'AUTÒNOMS PER ACTIVITATS ECONÒMIQUES (3r trimestre 2015)

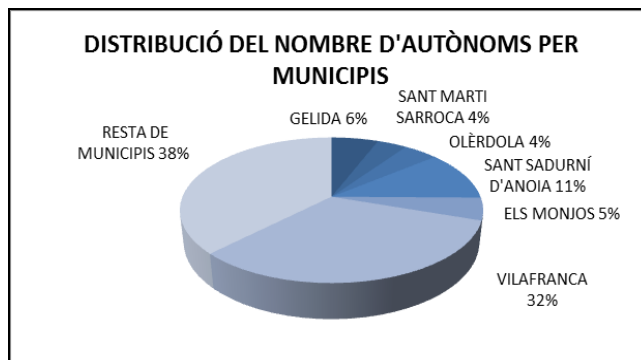
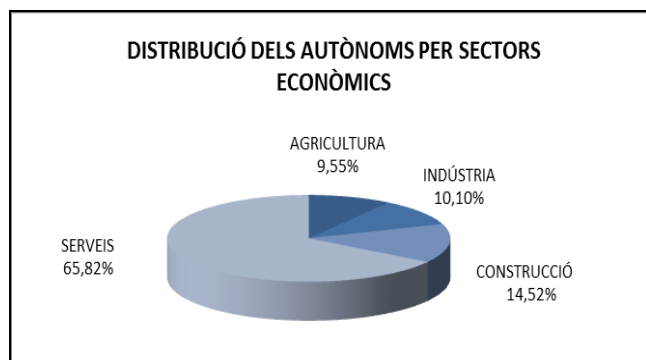

ALT Penedès	AGRICULTURA	INDÚSTRIA	CONSTRUCCIÓ	SERVEIS	TOTAL
AVINYONET DEL PENEDÈS	38	18	18	91	165
LES CABANYES	6	9	10	42	67
CASTELLET I LA GORNAL	21	12	34	79	146
CASTELLVÍ DE LA MARCA	49	9	14	71	143
FONT-RUBÍ	56	27	34	67	184
GELIDA	9	52	57	332	450
LA GRANADA	22	25	22	104	173
MEDIONA	20	10	23	84	137
OLÈRDOLA	30	32	39	184	285
Olesa de Bonesvalls	4	14	45	101	164
PACS DEL PENEDÈS	4	13	14	63	94
EL PLA DEL PENEDÈS	24	12	9	54	99
PONTONS	10	4	6	14	34
PUIGDÀLBER	4	6	3	34	47
ST. CUGAT SESGARRIGUES	14	12	24	53	103
ST. LLORENÇ D'HORTONS	20	15	31	131	197
SANT MARTÍ SARROCA	82	24	54	168	328
ST. PERE DE RIUDEBITLLES	6	26	30	128	190
ST. QUINTÍ MEDIONA	12	28	32	85	157
ST. SADURNÍ D'ANOIA	33	129	98	578	838
SANTA FE DEL PENEDÈS	2	3	10	21	36
STA MARG. I ELS MONJOS	25	34	81	236	376
SUBIRATS	61	24	48	177	310
TORRELAVIT	21	12	24	55	112
TORRELLES DE FOIX	32	6	27	77	142
VILAFRANCA DEL PENEDÈS	85	191	291	1.874	2.441
VILOBÍ DEL PENEDÈS	31	15	18	64	128
TOTAL COMARCA	721	762	1.096	4.967	7.546

CCAE-2009

FONT: Xarxa d'Observatoris del Desenvolupament Econòmic Local. Diputació de Barcelona a partir de les dades del Dpt. d'Empresa i Ocupació de la Generalitat de Catalunya.