

# INFORME SOBRE EL MERCAT DE TREBALL

## Vilanova i la Geltrú. Desembre 2011



### ATUR REGISTRAT

Evolució de l'atur registrat	2010	2011											
	Des.	Gener	Febrer	Març	Abril	Maig	Juny	Juliol	Agost	Set.	Oct.	Nov.	Des.
Nombre aturats	6.020	6.281	6.412	6.557	6.453	6.359	6.120	5.976	6.147	6.351	6.506	6.513	6.450
Variació (%)	0,50	4,34	2,09	2,26	-1,59	-1,46	-3,76	-2,35	2,86	3,32	2,44	0,11	-0,97

Taxa d'atur (%)	17,08	17,82	18,20	18,61	18,31	18,05	17,37	16,96	17,44	18,02	18,46	18,48	18,30
-----------------	-------	-------	-------	-------	-------	-------	-------	-------	-------	-------	-------	-------	-------

Nota: les taxes d'atur han estat actualitzades d'acord amb la població activa local estimada de 2010.

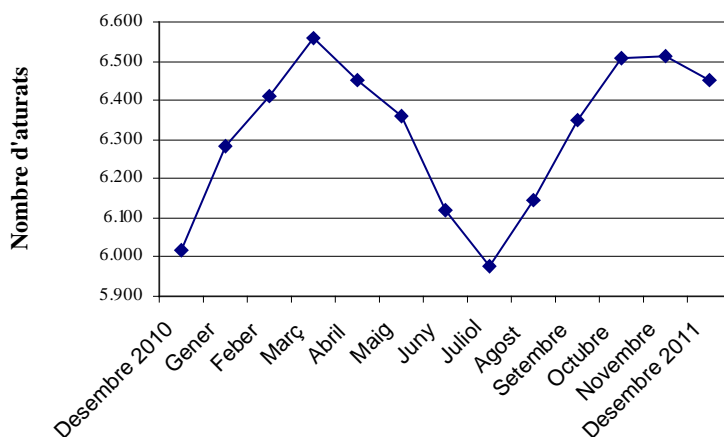

Atur per sexe. Desembre 2011	Home	Dona	Total
Nombre aturats	3.281	3.169	<b>6.450</b>
%	50,87	49,13	<b>100,00</b>

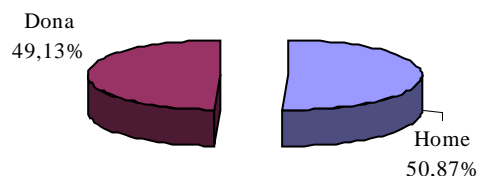

Atur per edat. Desembre 2011	<20	20-24	25-29	30-44	>44	Total
Nombre aturats	153	430	657	2.551	2.659	<b>6.450</b>
%	2,37	6,67	10,19	39,55	41,22	<b>100,00</b>

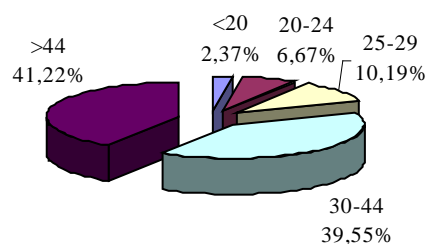

Atur per sector econòmic. Desembre 2011	Nombre aturats	%
Agricultura	64	0,99
Indústria	816	12,65
Construcció	1.200	18,60
Serveis	4.033	62,53
Sense ocupació anterior	337	5,22
<b>Total</b>	<b>6.450</b>	<b>100,00</b>

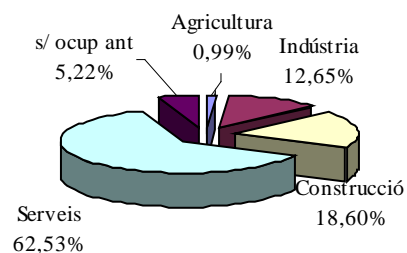

# CONTRACTACIÓ

Evolució de la contractació	2010	2011											
	Des.	Gener	Febrer	Març	Abril	Maig	Juny	Juliol	Agost	Set.	Oct.	Nov.	Des.
Nombre contractes	1.522	1.649	1.520	1.879	1.637	1.970	2.023	2.127	1.827	1.653	1.724	1.913	1.288
Variació (%)	-17,95	8,34	-7,82	23,62	-12,88	20,34	2,69	5,14	-14,10	-9,52	4,30	10,96	-32,67

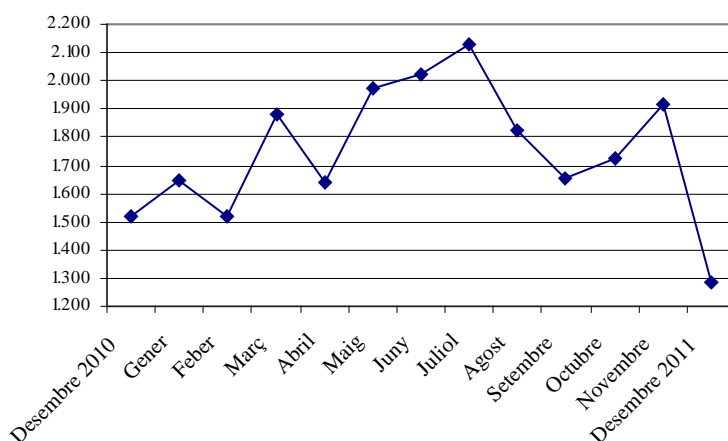

Contractació per sexe. Desembre 2011	Home	Dona	Total
Nombre contractes	731	557	<b>1.288</b>
%	56,75	43,25	<b>100,00</b>

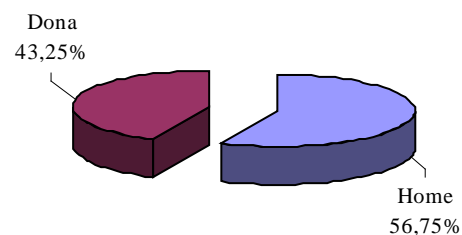

Contractació per edat Desembre 2011	<20	20-24	25-29	30-44	>44	Total
Nombre contractes	42	190	200	588	268	<b>1.288</b>
%	3,26	14,75	15,53	45,65	20,81	<b>100,00</b>

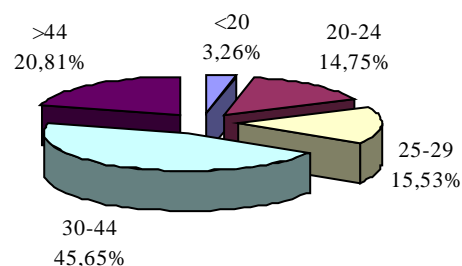

Contractació per sector econòmic Desembre 2011	Nombre contractes	%
Agricultura	5	0,39
Indústria	48	3,73
Construcció	25	1,94
Serveis	1.210	93,94
<b>Total</b>	<b>1.288</b>	<b>100,00</b>

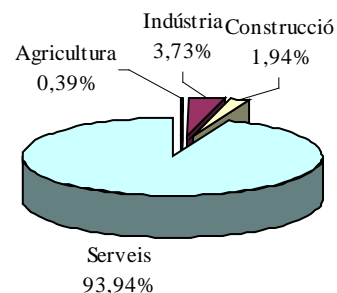

## AUTÒNOMS, ASSALARIATS I EMPRESES

Evulció autònoms, assalariats i empreses	3r trim. 10	4t trim. 10	1r trim. 11	2n trim. 11	3r trim. 11
Autònoms	3.885	3.890	3.848	3.875	3.825
Assalariats	12.070	12.356	12.483	12.640	12.063
Empreses	1.847	1.848	1.826	1.847	1.812

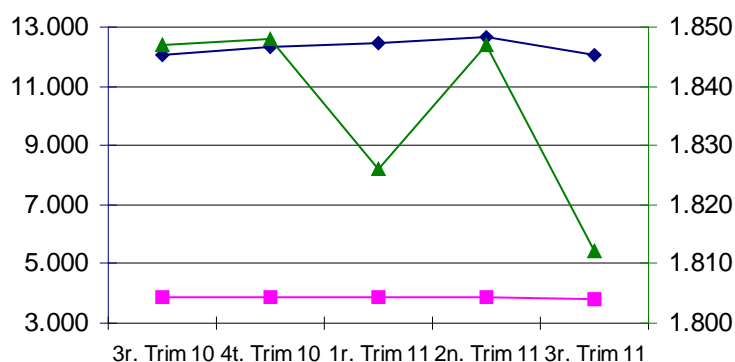

—■— Autònoms —◆— Assalariats —▲— Empreses

Autònoms per sector econòmic. 3er. trim 11	Nombre autònoms	%
Agricultura	46	1,20
Indústria	226	5,91
Construcció	574	15,01
Serveis	2.979	77,88
<b>Total</b>	<b>3.825</b>	<b>100,00</b>

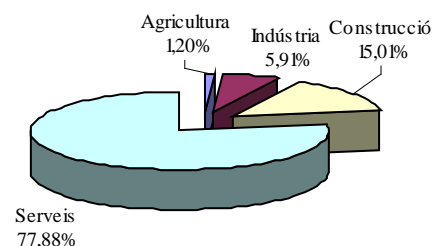

Assalariats per sector econòmic. 3er. trim 11	Nombre assalariats	%
Agricultura	7	0,06
Indústria	2.973	24,65
Construcció	846	7,01
Serveis	8.237	68,28
<b>Total</b>	<b>12.063</b>	<b>100,00</b>

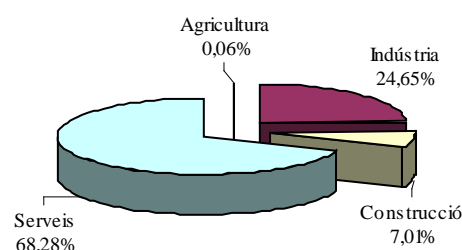

Empreses per sector econòmic. 3er. trim 11	Nombre empreses	%
Agricultura	4	0,22
Indústria	145	8,00
Construcció	212	11,70
Serveis	1.451	80,08
<b>Total</b>	<b>1.812</b>	<b>100,00</b>

