

L'OBSERVATORI DEL MERCAT DE TREBALL AL DIA

MANCOMUNITAT PENEDEÈS-GARRAF

Febrer 2014

Núm. 158

EVOLUCIÓ DE L'ATUR REGISTRAT. COMARCA DE L'ALT PENEDEÈS. ANY 2013-2014

ANY 2013-2014	OCTUBRE	NOVEMBRE	DESEMBRE	GENER	FEBRER
Nombre aturats	8.970	9.103	9.012	9.063	8.893
TAXA D'ATUR %	16,37	16,61	16,45	16,54	16,23

* NOTA: les taxes d'atur registrat han estat actualitzades d'acord amb la població activa local estimada de l'any 2013.

ATUR REGISTRAT PER SEXE I EDAT

ALT PENEDEÈS	< 25 ANYS		25-34 ANYS		35-44 ANYS		45-54 ANYS		55 I MES ANYS		TOTAL		TAXA ATUR %
	HOMES	DONES	HOMES	DONES	HOMES	DONES	HOMES	DONES	HOMES	DONES	HOMES	DONES	
AVINYONET DEL PENEDEÈS	5	4	12	9	21	18	16	14	5	11	59	56	13,66
LES CABANYES	1	3	5	7	8	9	5	7	5	6	24	32	11,11
CASTELLET I LA GORNAL	3	9	15	15	20	22	29	25	24	21	91	92	16,15
CASTELLVÍ DE LA MARCA	4	2	8	13	17	16	20	11	10	12	59	54	14,13
FONT-RUBÍ	4	2	8	6	14	12	12	8	12	15	50	43	14,09
GELIDA	22	10	58	60	81	98	63	89	59	43	283	300	15,48
LA GRANADA	2	4	10	14	24	27	19	22	18	17	73	84	14,25
MEDIONA	4	2	9	16	33	25	25	17	22	20	93	80	15,03
OLÈRDOLA	13	12	22	17	46	42	27	29	22	45	130	145	14,73
OLESA DE BONESVALLS	4	10	7	7	19	21	20	18	14	10	64	66	14,22
PACS DEL PENEDEÈS	2	3	4	3	11	12	9	13	7	6	33	37	15,02
EL PLA DEL PENEDEÈS	4	2	7	8	11	10	10	7	7	5	39	32	11,51
PONTONS	1	-	5	5	5	8	8	1	11	6	30	20	19,16
PUIGDÀLBER	1	2	1	1	7	6	4	3	5	3	18	15	11,87
ST. CUGAT SESGARRIGUES	1	2	6	8	11	5	7	6	5	9	30	30	12,77
ST. LLORENÇ D'HORTONS	5	4	17	17	11	25	20	29	16	24	69	99	12,45
SANT MARTÍ SARROCA	13	10	20	34	28	43	19	19	15	26	95	132	14,19
ST. PERE DE RIUDEBITLLES	4	-	11	17	26	22	14	19	17	13	72	71	12,61
ST. QUINTÍ MEDIONA	6	9	15	21	32	25	22	20	13	21	88	96	17,62
ST. SADURNÍ D'ANOIA	34	27	74	86	79	105	94	132	78	99	359	449	12,41
SANTA FE DEL PENEDEÈS	-	1	-	-	3	5	3	4	2	4	8	14	11,40
STA MARG. I ELS MONJOS	32	26	66	85	112	108	91	74	74	59	375	352	18,83
SUBIRATS	4	6	15	10	16	29	23	27	24	32	82	104	12,41
TORRELAVIT	-	1	2	7	9	12	7	9	7	13	25	42	9,10
TORRELLES DE FOIX	16	7	26	20	38	40	50	32	31	28	161	127	24,47
VILAFRANCA DEL PENEDEÈS	163	144	400	372	621	546	448	448	355	359	1987	1869	18,98
VILOBÍ DEL PENEDEÈS	4	2	5	6	7	12	7	2	4	6	27	28	10,04
TOTAL COMARCA	352	304	828	864	1.310	1.303	1.072	1.085	862	913	4.424	4.469	16,23

ATUR PER SEXE

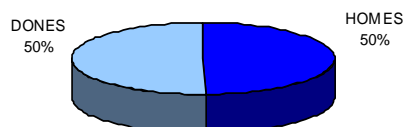

ATUR PER EDAT I SEXE

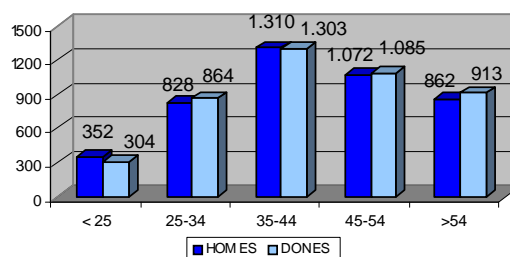

ATUR REGISTRAT PER NIVELL ACADÈMIC I ACTIVITAT ECONÒMICA

ALT PENEDÈS	SENSE ESTUDIS	ESTUDIS PRIMARIS INCOM.	ESTUDIS PRIMARIS COM.	PROGR. FORM. PROF.	EDUCACIÓ GENERAL	TEC. I PROF. SUP.	UNIV. 1r CICLE	UNIV. 2n i 3r CICLE	ALTRES ESTUDIS POST-SEC	TOTAL
AVINYONET DEL PENEDÈS	1	4	12	19	60	9	6	4	-	115
LES CABANYES	-	3	4	8	30	9	1	1	-	56
CASTELLET I LA GORNAL	-	5	20	21	119	10	1	7	-	183
CASTELLVÍ DE LA MARCA	-	5	7	16	68	13	3	1	-	113
FONT-RUBÍ	4	8	15	10	43	5	4	4	-	93
GELIDA	15	21	40	65	327	57	21	37	-	583
LA GRANADA	-	10	18	18	86	12	6	7	-	157
MEDIONA	-	2	19	15	111	15	7	4	-	173
OLÉRDOLA	-	14	32	24	164	17	7	17	-	275
OLESA DE BONESVALLS	1	1	9	27	78	9	3	2	-	130
PACS DEL PENEDÈS	-	1	7	10	41	6	1	4	-	70
EL PLA DEL PENEDÈS	1	4	8	6	47	1	1	3	-	71
PONTONS	-	4	6	6	28	3	1	1	1	50
PUIGDÀLBER	-	1	1	2	24	2	-	3	-	33
ST. CUGAT SESGARRIGUES	-	2	5	5	40	4	3	1	-	60
ST. LLORENÇ D'HORTONS	2	8	14	23	98	11	4	8	-	168
SANT MARTÍ SARROCA	1	4	14	41	139	19	5	4	-	227
ST. PERE DE RIUDEBITLLES	-	9	19	11	78	10	3	13	-	143
ST. QUINTÍ MEDIONA	2	15	24	23	103	7	4	6	-	184
ST. SADURNÍ D'ANOIA	8	47	89	89	478	43	19	35	-	808
SANTA FE DEL PENEDÈS	-	3	3	1	11	1	-	3	-	22
STA. MARG. I ELS MONJOS	7	48	101	57	448	35	14	17	-	727
SUBIRATS	-	6	17	26	110	11	10	6	-	186
TORRELLAVIT	-	-	7	10	40	7	1	2	-	67
TORRELLES DE FOIX	1	18	30	27	195	8	4	5	-	288
VILAFRANCA DEL PENEDÈS	39	254	579	309	2.231	202	85	155	2	3.856
VILOBÍ DEL PENEDÈS	1	1	6	6	33	2	1	5	-	55
TOTAL COMARCA	83	498	1.106	875	5.230	528	215	355	3	8.893

ALT PENEDÈS	AGRICULTURA	INDÚSTRIA	CONSTRUCCIÓ	SERVEIS	SENSE OCUP. ANTERIOR	TOTAL
AVINYONET DEL PENEDÈS	11	21	17	62	4	115
LES CABANYES	3	15	2	35	1	56
CASTELLET I LA GORNAL	4	41	18	117	3	183
CASTELLVÍ DE LA MARCA	8	26	12	66	1	113
FONT-RUBÍ	22	19	8	37	7	93
GELIDA	11	86	59	387	40	583
LA GRANADA	17	28	15	86	11	157
MEDIONA	6	46	22	94	5	173
OLÉRDOLA	19	52	27	166	11	275
OLESA DE BONESVALLS	4	25	26	71	4	130
PACS DEL PENEDÈS	9	15	4	41	1	70
EL PLA DEL PENEDÈS	5	13	6	41	6	71
PONTONS	5	7	1	34	3	50
PUIGDÀLBER	2	11	2	18	-	33
ST. CUGAT SESGARRIGUES	9	17	3	29	2	60
ST. LLORENÇ D'HORTONS	4	29	23	108	4	168
SANT MARTÍ SARROCA	17	42	17	134	17	227
ST. PERE DE RIUDEBITLLES	11	34	17	75	6	143
ST. QUINTÍ MEDIONA	22	40	22	85	15	184
ST. SADURNÍ D'ANOIA	63	196	63	436	50	808
SANTA FE DEL PENEDÈS	-	5	2	14	1	22
STA. MARG. I ELS MONJOS	53	141	80	408	45	727
SUBIRATS	7	42	22	107	8	186
TORRELLAVIT	1	19	2	45	-	67
TORRELLES DE FOIX	19	54	40	150	25	288
VILAFRANCA DEL PENEDÈS	317	623	417	2.256	243	3.856
VILOBÍ DEL PENEDÈS	4	9	6	29	7	55
TOTAL COMARCA	653	1.656	933	5.131	520	8.893

CCAE-2009

EVOLUCIÓ DEL NOMBRE D'AUTÒNOMS A LA COMARCA DE L'ALT PENEDEÈS (4r trimestre 2013)

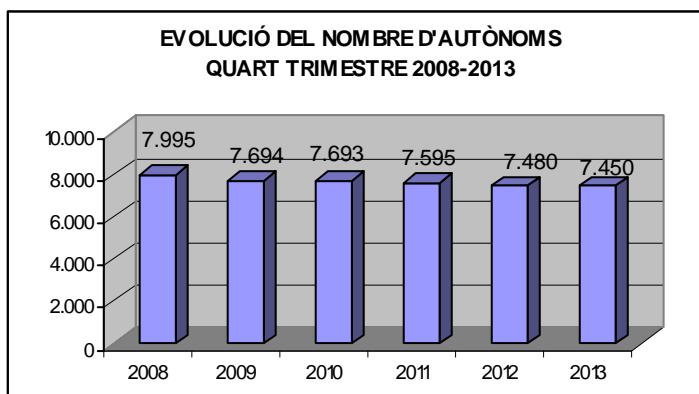

ALT PENEDEÈS	2008	2009	2010	2011	2012	2013
AVINYONET DEL PENEDEÈS	155	166	167	164	163	163
LES CABANYES	74	66	62	66	68	63
CASTELLET I LA GORNAL	153	155	155	151	139	136
CASTELLVÍ DE LA MARCA	189	179	171	163	150	145
FONT-RUBÍ	205	198	192	190	191	187
GELIDA	416	407	427	432	426	425
LA GRANADA	182	167	159	157	163	168
MEDIONA	122	117	124	125	119	127
OLÈRDOLA	295	282	312	295	314	309
OLESA DE BONESVALLS	171	162	171	180	168	168
PACS DEL PENEDEÈS	92	96	92	86	93	94
EL PLA DEL PENEDEÈS	85	83	92	87	82	98
PONTONS	50	46	43	37	37	39
PUIGDÀLBER	49	47	47	48	51	48
ST. CUGAT SESGARRIGUES	90	84	88	90	93	91
ST. LLORENÇ D'HORTONS	175	176	185	174	184	179
SANT MARTÍ SARROCA	363	360	350	346	328	322
ST. PERE DE RIUDEBITLLES	222	203	194	195	194	190
ST. QUINTÍ MEDIONA	186	173	176	173	170	158
ST. SADURNÍ D'ANOIA	852	844	846	840	822	830
SANTA FE DEL PENEDEÈS	36	33	33	33	31	32
STA MARG. I ELS MONJOS	398	359	360	372	356	348
SUBIRATS	351	342	326	313	304	302
TORRELAVIT	141	134	123	121	119	121
TORRELLES DE FOIX	181	167	155	146	142	137
VILAFRANCA DEL PENEDEÈS	2.632	2.524	2.515	2.484	2.448	2.447
VILOBÍ DEL PENEDEÈS	130	124	128	127	125	123
TOTAL COMARCA	7.995	7.694	7.693	7.595	7.480	7.450

NOMBRE D'AUTÒNOMS PER ACTIVITATS ECONÒMIQUES (4r trimestre 2013)

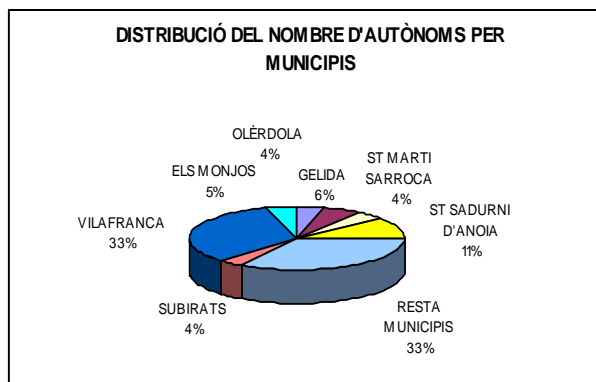
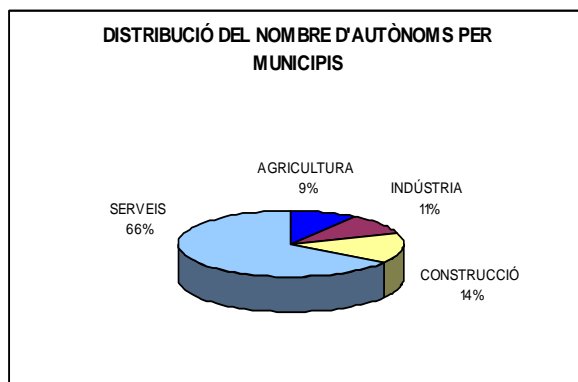

ALT PENEDÈS	AGRICULTURA	INDÚSTRIA	CONSTRUCCIÓ	SERVEIS	TOTAL
AVINYONET DEL PENEDÈS	38	15	20	90	163
LES CABANYES	4	7	10	42	63
CASTELLET I LA GORNAL	20	7	30	79	136
CASTELLVÍ DE LA MARCA	48	12	17	68	145
FONT-RUBÍ	60	26	34	67	187
GELIDA	9	51	59	306	425
LA GRANADA	19	27	20	102	168
MEDIONA	17	14	27	69	127
OLÉRDOLA	28	33	42	206	309
OLESA DE BONESVALLS	4	13	44	107	168
PACS DEL PENEDÈS	3	13	12	66	94
EL PLA DEL PENEDÈS	23	12	9	54	98
PONTONS	11	5	7	16	39
PUIGDÀLBER	5	6	3	34	48
ST. CUGAT SESGARRIGUES	13	9	21	48	91
ST. LLORENÇ D'HORTONS	19	16	27	117	179
SANT MARTÍ SARROCA	80	27	52	163	322
ST. PERE DE RIUDEBITLLES	6	26	30	128	190
ST. QUINTÍ MEDIONA	9	29	35	85	158
ST. SADURNÍ D'ANOIA	35	130	100	565	830
SANTA FE DEL PENEDÈS	2	2	10	18	32
STA MARG. I ELS MONJOS	27	28	72	221	348
SUBIRATS	56	29	48	169	302
TORRELAVIT	21	11	25	64	121
TORRELLES DE FOIX	32	7	26	72	137
VILAFRANCA DEL PENEDÈS	82	218	277	1.870	2.447
VILOBÍ DEL PENEDÈS	28	18	20	57	123
TOTAL COMARCA	699	791	1.077	4.883	7.450

CCAE-2009

FONT: Xarxa d'Observatoris del Desenvolupament Econòmic Local. Diputació de Barcelona a partir de les dades del Dpt. d'Empresa i Ocupació de la Generalitat de Catalunya.