

L'OBSERVATORI DEL MERCAT DE TREBALL

AL DIA

MANCOMUNITAT PENEDEÈS-GARRAF

Juliol 2014

Núm. 163

EVOLUCIÓ DE L'ATUR REGISTRAT. COMARCA DEL GARRAF. ANY 2014

ANY 2014	MARÇ	ABRIL	MAIG	JUNY	JULIOL
Nombre aturats	13.159	12.903	12.449	11.913	11.869
TAXA D'ATUR %	16,85	16,53	15,94	15,26	15,20

* NOTA: taxes d'atur calculades d'acord amb el nou mètode de càlcul de la població activa local estimada de l'any 2013.

ATUR REGISTRAT PER SEXE I EDAT

GARRAF	< 25 ANYS		25-34 ANYS		35-44 ANYS		45-54 ANYS		55 I MES ANYS		TOTAL		TAXA ATUR %
	HOMES	DONES	HOMES	DONES	HOMES	DONES	HOMES	DONES	HOMES	DONES	HOMES	DONES	
CANYELLES	9	12	19	26	49	61	43	45	54	43	174	187	15,36
CUBELLES	40	16	64	108	172	198	138	163	114	143	528	628	14,91
OLIVELLA	12	3	17	28	29	53	30	40	21	34	109	158	13,38
SANT PERE DE RIBES	108	66	219	257	336	398	346	398	291	308	1.300	1.427	17,49
SITGES	22	25	73	123	172	182	179	242	165	205	611	777	8,79
VILANOVA I LA GELTRÚ	214	175	442	529	763	815	769	846	624	793	2.812	3.158	17,25
TOTAL COMARCA	405	297	834	1.071	1.521	1.707	1.505	1.734	1.269	1.526	5.534	6.335	15,20

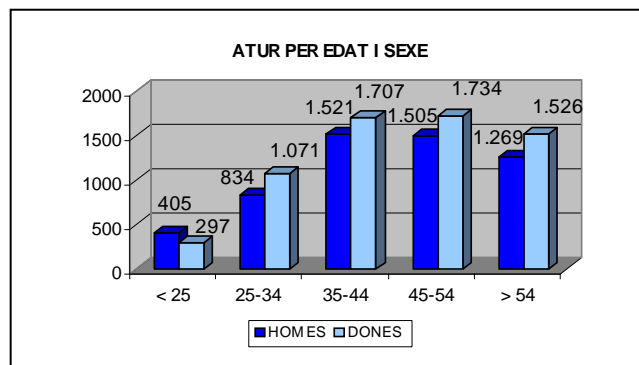
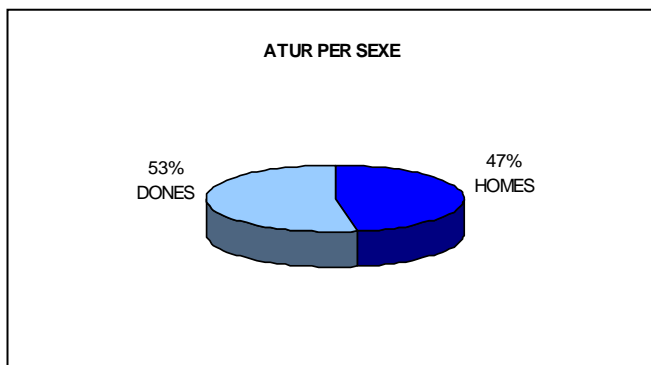

ATUR REGISTRAT PER NIVELL ACADÈMIC I ACTIVITAT ECONÒMICA

GARRAF	SENSE ESTUDIS	ESTUDIS PRIMARIS INCOM.	ESTUDIS PRIMARIS COM.	PROGR. FORM. PROF.	EDUCACIÓ GENERAL	TEC. I PROF. SUP.	UNIV. 1r CICLE	UNIV. 2n i 3r CICLE	ALTRES ESTUDIS POST-SEC	TOTAL
CANYELLES	-	5	39	42	226	27	11	11	-	361
CUBELLES	4	43	112	149	672	81	40	55	-	1.156
OLIVELLA	1	8	20	28	168	16	9	17	-	267
SANT PERE DE RIBES	17	172	336	229	1.615	150	82	124	2	2.727
SITGES	4	30	128	106	792	103	78	143	4	1.388
VILANOVA I LA GELTRÚ	36	344	770	486	3.418	355	189	367	5	5.970
TOTAL COMARCA	62	602	1.405	1.040	6.891	732	409	717	11	11.869

GARRAF	AGRICULTURA	INDÚSTRIA	CONSTRUCCIÓ	SERVEIS	SENSE OCUP. ANTERIOR	TOTAL
CANYELLES	1	50	51	249	10	361
CUBELLES	12	112	168	815	49	1.156
OLIVELLA	3	34	25	189	16	267
SANT PERE DE RIBES	60	291	449	1.772	155	2.727
SITGES	7	115	132	1.101	33	1.388
VILANOVA I LA GELTRÚ	90	732	835	3.980	333	5.970
TOTAL COMARCA	173	1.334	1.660	8.106	596	11.869

CCAE-2009

NOMBRE DE COMPTES DE COTITZACIÓ I TREBALLADORS AFILIATS A LA COMARCA DEL GARRAF (segon trimestre 2014)

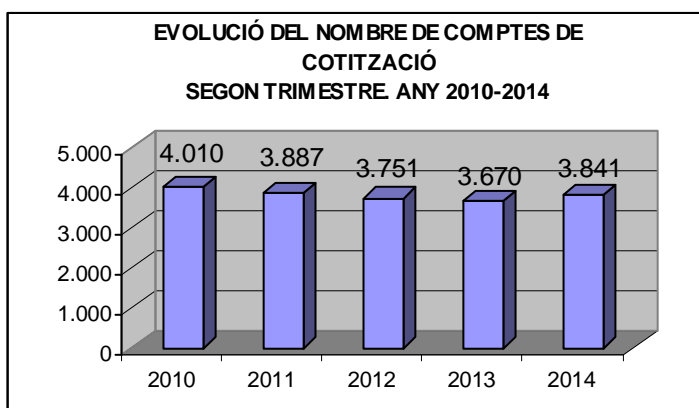

GARRAF	COMPTES DE COTITZACIÓ	TREBALLADORS AFILIATS	GRANDÀRIA MITJANA
CANYELLES	60	275	4,6
CUBELLES	277	1.042	3,8
OLIVELLA	34	138	4,1
SANT PERE DE RIBES	568	3.727	6,6
SITGES	1.117	5.674	5,1
VILANOVA I LA GELTRÚ	1.785	11.235	6,3
TOTAL COMARCA	3.841	22.091	5,8

NOMBRE TREBALLADORS AFILIATS PER SECTORS ECONÒMICS (segon trimestre 2014)

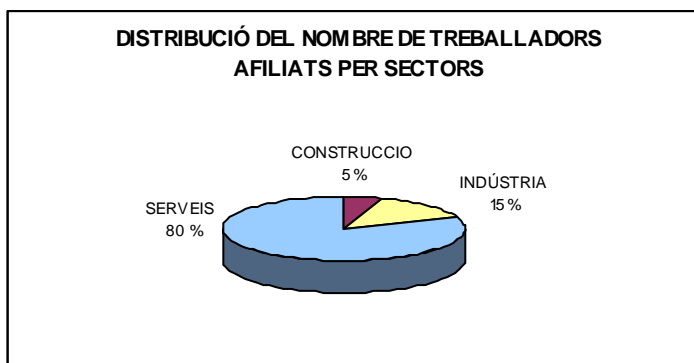

GARRAF	AGRICULTURA	INDÚSTRIA	CONSTRUCCIÓ	SERVEIS	TOTAL
CANYELLES	-	44	36	195	275
CUBELLES	4	55	115	868	1.042
OLIVELLA	-	7	10	121	138
SANT PERE DE RIBES	5	331	214	3.177	3.727
SITGES	5	116	214	5.339	5.674
VILANOVA I LA GELTRÚ	4	2.674	490	8.067	11.235
TOTAL COMARCA	18	3.227	1.079	17.767	22.091

CCAE-2009

FONT: Xarxa d'Observatoris del Desenvolupament Econòmic Local. Diputació de Barcelona a partir de les dades del Dpt. d'Empresa i Ocupació de la Generalitat de Catalunya.