

L'OBSERVATORI DEL MERCAT DE TREBALL

AL DIA

MANCOMUNITAT PENEDEÈS-GARRAF

Desembre 2013

Núm. 156

EVOLUCIÓ DE L'ATUR REGISTRAT. COMARCA DEL GARRAF. ANY 2013

ANY 2013	AGOST	SETEMBRE	OCTUBRE	NOVEMBRE	DESEMBRE
Nombre aturats	12.961	13.187	13.659	13.817	13.525
TAXA D'ATUR %	16,48	16,77	17,37	17,57	17,20

* NOTA: taxes d'atur calculades d'acord amb la població activa local estimada de l'any 2012.

ATUR REGISTRAT PER SEXE I EDAT

GARRAF	< 25 ANYS		25-34 ANYS		35-44 ANYS		45-54 ANYS		55 I MES ANYS		TOTAL		TAXA ATUR %
	HOMES	DONES	HOMES	DONES	HOMES	DONES	HOMES	DONES	HOMES	DONES	HOMES	DONES	
CANYELLES	14	13	32	29	68	67	51	47	52	51	217	207	18,26
CUBELLES	42	33	100	153	201	235	151	179	118	143	612	743	17,47
OLIVELLA	14	5	22	26	41	61	39	34	24	39	140	165	14,76
SANT PERE DE RIBES	128	79	292	306	436	456	396	415	282	289	1.534	1.545	19,37
SITGES	41	30	147	168	239	242	231	245	165	202	823	887	10,86
VILANOVA I LA GELTRÚ	223	197	655	642	902	867	870	883	649	764	3.299	3.353	19,08
TOTAL COMARCA	462	357	1.248	1.324	1.887	1.928	1.738	1.803	1.290	1.488	6.625	6.900	17,20

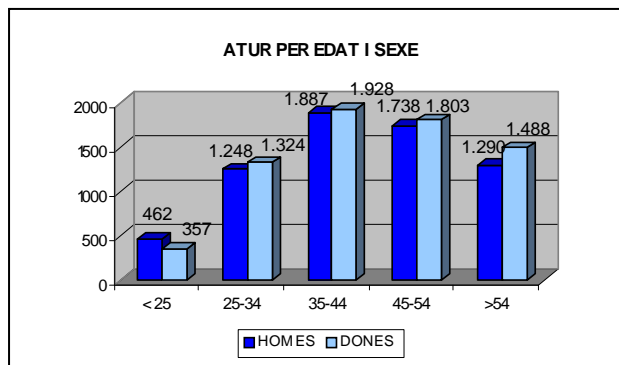
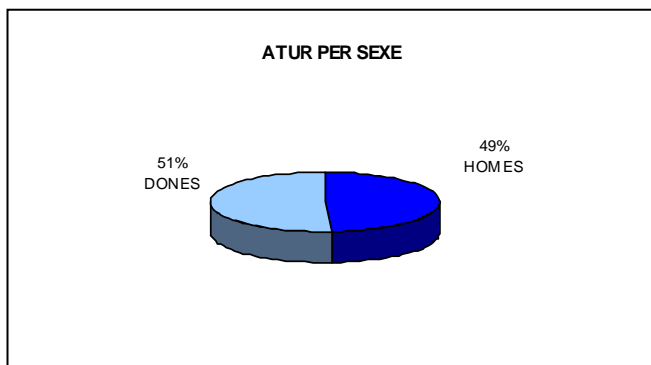

ATUR REGISTRAT PER NIVELL ACADÈMIC I ACTIVITAT ECONÒMICA

GARRAF	SENSE ESTUDIS	ESTUDIS PRIMARIS INCOM.	ESTUDIS PRIMARIS COM.	PROGR. FORM. PROF.	EDUCACIÓ GENERAL	TEC. I PROF. SUP.	UNIV. 1r CICLE	UNIV. 2n i 3r CICLE	ALTRES ESTUDIS POST-SEC	TOTAL
CANYELLES	-	4	37	51	275	30	10	17	-	424
CUBELLES	4	46	130	160	800	103	48	64	-	1.355
OLIVELLA	1	9	29	44	177	22	3	19	1	305
SANT PERE DE RIBES	16	173	374	274	1.871	160	80	129	2	3.079
SITGES	4	38	157	136	997	119	89	170	-	1.710
VILANOVA I LA GELTRÚ	38	381	863	555	3.858	385	196	368	8	6.652
TOTAL COMARCA	63	651	1.590	1.220	7.978	819	426	767	11	13.525

GARRAF	AGRICULTURA	INDÚSTRIA	CONSTRUCCIÓ	SERVEIS	SENSE OCUP. ANTERIOR	TOTAL
CANYELLES	3	58	72	280	11	424
CUBELLES	10	122	192	996	35	1.355
OLIVELLA	3	36	30	220	16	305
SANT PERE DE RIBES	62	352	535	1.996	134	3.079
SITGES	9	129	147	1.383	42	1.710
VILANOVA I LA GELTRÚ	101	849	978	4.432	292	6.652
TOTAL COMARCA	188	1.546	1.954	9.307	530	13.525

CONTRACTACIÓ REGISTRADA PER SEXE I EDATS (4T TRIMESTRE 2013)

GARRAF	HOMES	DONES	TOTAL
CANYELLES	82	27	109
CUBELLES	122	128	250
OLIVELLA	27	15	42
SANT PERE DE RIBES	453	705	1.158
SITGES	945	999	1.944
VILANOVA I LA GELTRÚ	1.901	2.215	4.116
TOTAL COMARCA	3.530	4.089	7.619

< 20 ANYS	20-24 ANYS	25-29 ANYS	30-34 ANYS	>44 ANYS	TOTAL
2	14	10	50	33	109
2	33	29	126	60	250
2	5	3	24	8	42
17	192	192	522	235	1.158
45	241	369	844	445	1.944
80	526	604	2.016	890	4.116
148	1.011	1.207	3.582	1.671	7.619

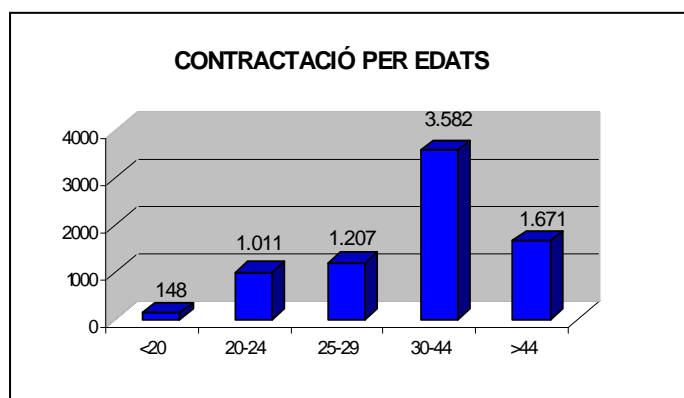

CONTRACTACIÓ REGISTRADA PER TIPUS DE CONTRACTE I SECTORS ECONÒMICS (4T TRIMESTRE 2013)

GARRAF	OBRA I SERVEI	CIRCUM. PROD.	INTERINITAT	FORMACIÓ	PRÀCTIQUES	RELLEU	JUBILACIÓ PARCIAL	ALTRES CONTR.	INDEFINITS	TOTAL
CANYELLES	45	53	2	-	1	-	-	-	8	109
CUBELLES	65	129	14	-	-	1	2	-	39	250
OLIVELLA	26	11	-	-	-	-	-	-	5	42
SANT PERE DE RIBES	166	559	333	6	1	3	3	-	87	1.158
SITGES	571	1.064	78	2	3	1	1	1	223	1.944
VILANOVA I LA GELTRÚ	1.128	2.195	412	27	4	2	2	19	327	4.116
TOTAL COMARCA	2.001	4.011	839	35	9	7	8	20	689	7.619

GARRAF	AGRICULTURA	INDÚSTRIA	CONSTRUCCIÓ	SERVEIS	TOTAL
CANYELLES	-	52	8	49	109
CUBELLES	-	9	41	200	250
OLIVELLA	1	1	8	32	42
SANT PERE DE RIBES	25	32	45	1.056	1.158
SITGES	-	7	55	1.882	1.944
VILANOVA I LA GELTRÚ	31	184	145	3.756	4.116
TOTAL COMARCA	57	285	302	6.975	7.619

CCAE-2009

FONT: Xarxa d'Observatoris del Desenvolupament Econòmic Local. Diputació de Barcelona a partir de les dades del Dpt. d'Empresa i Ocupació de la Generalitat de Catalunya.