

L'OBSERVATORI DE L MERCAT DE TREBALL AL DIA

MANCOMUNITAT PENEDEÈS-GARRAF

Maig 2012

Núm. 137

EVOLUCIÓ DE L'ATUR REGISTRAT. COMARCA DE L'ALT PENEDEÈS. ANY 2012

| ANY 2011 | GENER | FEBRER | MARÇ | ABRIL | MAIG |
|------------------------|--------------|--------------|--------------|--------------|--------------|
| Nombre aturats | 8.690 | 8.926 | 8.948 | 8.896 | 8.751 |
| * TAXA D'ATUR % | 15,54 | 15,97 | 16,01 | 15,91 | 15,65 |

* NOTA : taxes d'atur registrat calculades en base a la població activa local estimada de 2011.

ATUR REGISTRAT PER SEXE I EDAT

| ALT PENEDEÈS | < 25 ANYS | | 25 - 34 ANYS | | 35 - 44 ANYS | | 45 - 54 ANYS | | 55 I MÉS ANYS | | TOTAL | | TAXA ATUR % |
|--------------------------|------------|------------|--------------|--------------|--------------|--------------|--------------|------------|---------------|------------|--------------|--------------|--------------|
| | HOMES | DONES | HOMES | DONES | HOMES | DONES | HOMES | DONES | HOMES | DONES | HOMES | DONES | |
| AVINYONET DEL PENEDEÈS | 5 | - | 17 | 9 | 21 | 19 | 12 | 10 | 8 | 9 | 63 | 47 | 12,61 |
| LES CABANYES | 1 | 3 | 5 | 4 | 8 | 7 | 3 | 6 | 6 | 2 | 23 | 22 | 9,04 |
| CASTELLET I LA GORNAL | 4 | 7 | 18 | 14 | 22 | 23 | 27 | 28 | 18 | 20 | 89 | 92 | 15,79 |
| CASTELLVÍ DE LA MARCA | 5 | 6 | 14 | 16 | 17 | 15 | 9 | 15 | 10 | 10 | 55 | 62 | 14,13 |
| FONT-RUBÍ | 3 | 6 | 8 | 10 | 15 | 21 | 11 | 14 | 7 | 7 | 44 | 58 | 14,43 |
| GELIDA | 18 | 15 | 59 | 67 | 78 | 78 | 71 | 63 | 38 | 39 | 264 | 262 | 13,49 |
| LA GRANADA | 9 | 7 | 16 | 19 | 15 | 22 | 14 | 18 | 17 | 14 | 71 | 80 | 13,93 |
| MEDIONA | 3 | 2 | 17 | 16 | 36 | 28 | 21 | 10 | 14 | 11 | 91 | 67 | 13,60 |
| OLÉRDOLA | 18 | 5 | 23 | 24 | 37 | 37 | 22 | 31 | 26 | 28 | 126 | 125 | 13,19 |
| OLESA DE BONESVALLS | 4 | 1 | 13 | 15 | 22 | 18 | 9 | 16 | 15 | 5 | 63 | 55 | 12,08 |
| PACS DEL PENEDEÈS | 2 | 1 | 3 | 4 | 5 | 11 | 6 | 6 | 10 | 5 | 26 | 27 | 11,37 |
| EL PLA DEL PENEDEÈS | 5 | 2 | 10 | 14 | 13 | 11 | 8 | 9 | 7 | 3 | 43 | 39 | 13,74 |
| PONTONS | 3 | 1 | 3 | 5 | 5 | 9 | 6 | 7 | 7 | 4 | 24 | 26 | 16,03 |
| PUIGDÀLBER | 2 | 2 | 2 | 1 | 4 | 7 | 4 | 2 | 3 | 4 | 15 | 16 | 10,73 |
| ST. CUGAT SESGARRIGUES | 6 | 2 | 5 | 11 | 7 | 3 | 9 | 5 | 6 | 9 | 33 | 30 | 12,91 |
| ST. LLORENÇ D'HORTONS | 5 | 1 | 22 | 25 | 13 | 29 | 24 | 29 | 14 | 22 | 78 | 106 | 13,55 |
| SANT MARTÍ SARROCA | 8 | 10 | 19 | 41 | 30 | 29 | 13 | 18 | 14 | 19 | 84 | 117 | 12,36 |
| ST. PERE DE RIUDEBITLLES | 10 | 6 | 13 | 19 | 27 | 25 | 11 | 15 | 16 | 11 | 77 | 76 | 12,93 |
| ST. QUINTÍ MEDIONA | 11 | 3 | 23 | 27 | 38 | 30 | 15 | 27 | 12 | 17 | 99 | 104 | 18,99 |
| ST. SADURNÍ D'ANOIA | 51 | 35 | 94 | 109 | 96 | 109 | 96 | 117 | 61 | 69 | 398 | 439 | 12,91 |
| SANTA FE DEL PENEDEÈS | 4 | - | 4 | - | 2 | 7 | 3 | 2 | 1 | 4 | 14 | 13 | 12,50 |
| STA MARG. I ELS MONJOS | 35 | 40 | 88 | 107 | 100 | 105 | 79 | 69 | 57 | 45 | 359 | 366 | 18,84 |
| SUBIRATS | 13 | 2 | 16 | 16 | 19 | 26 | 17 | 26 | 17 | 17 | 82 | 87 | 11,04 |
| TORRELAVIT | 7 | 2 | 3 | 6 | 10 | 12 | 7 | 7 | 7 | 8 | 34 | 35 | 9,06 |
| TORRELLES DE FOIX | 17 | 5 | 35 | 32 | 41 | 34 | 36 | 28 | 25 | 23 | 154 | 122 | 22,31 |
| VILAFRANCA DEL PENEDEÈS | 188 | 140 | 504 | 430 | 631 | 519 | 430 | 382 | 304 | 290 | 2.057 | 1.761 | 18,35 |
| VILOBÍ DEL PENEDEÈS | 2 | 2 | 1 | 11 | 5 | 9 | 7 | 3 | 5 | 6 | 20 | 31 | 9,12 |
| TOTAL COMARCA | 439 | 306 | 1.035 | 1.052 | 1.317 | 1.243 | 970 | 963 | 725 | 701 | 4.486 | 4.265 | 15,65 |

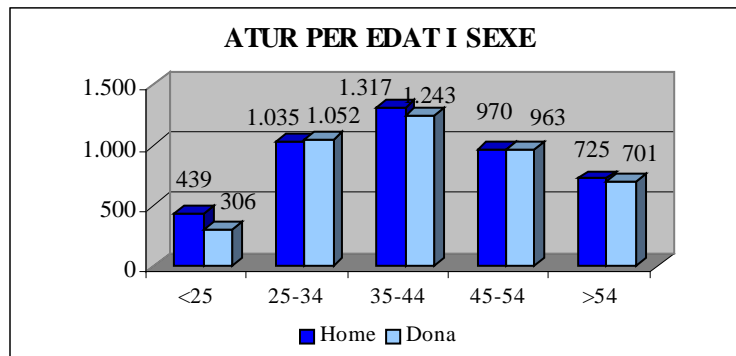
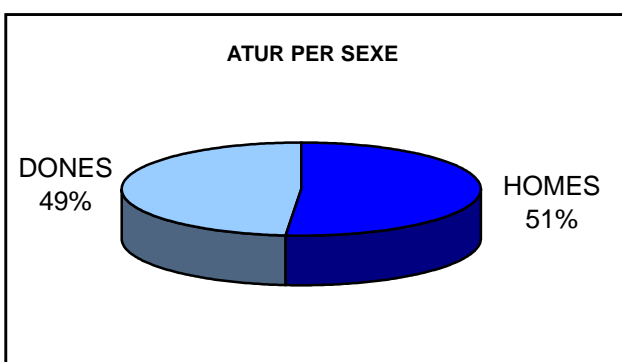

ATUR REGISTRAT PER NIVELL ACADÈMIC I ACTIVITAT ECONÒMICA

| ALT PENEDÈS | SENSE ESTUDIS | ESTUDIS PRIMARIS INCOM. | ESTUDIS PRIMARIS COM. | PROGR. FORM. PROF. | EDUCACIÓ GENERAL | TEC. I PROF. SUP. | UNIV. 1r CICLE | UNIV. 2n i 3r CICLE | ALTRES ESTUDIS POST-SEC. | TOTAL |
|--------------------------|---------------|-------------------------|-----------------------|--------------------|------------------|-------------------|----------------|---------------------|--------------------------|--------------|
| AVINYONET DEL PENEDÈS | 2 | 3 | 14 | 13 | 66 | 7 | 3 | 2 | - | 110 |
| LES CABANYES | - | 1 | 5 | 6 | 23 | 2 | 4 | 4 | - | 45 |
| CASTELLET I LA GORNAL | - | 8 | 26 | 16 | 115 | 7 | 5 | 4 | - | 181 |
| CASTELLVÍ DE LA MARCA | - | 4 | 12 | 15 | 76 | 8 | 2 | - | - | 117 |
| FONT-RUBÍ | 1 | 7 | 14 | 16 | 49 | 5 | 3 | 7 | - | 102 |
| GELIDA | 12 | 23 | 45 | 65 | 298 | 45 | 18 | 20 | - | 526 |
| LA GRANADA | - | 8 | 16 | 18 | 86 | 12 | 4 | 7 | - | 151 |
| MEDIONA | - | 1 | 18 | 10 | 99 | 17 | 6 | 7 | - | 158 |
| OLÈRDOLA | 1 | 16 | 22 | 28 | 146 | 15 | 12 | 11 | - | 251 |
| OLESA DE BONESVALLS | 1 | 2 | 8 | 11 | 74 | 15 | 1 | 6 | - | 118 |
| PACS DEL PENEDÈS | - | 2 | 4 | 3 | 28 | 9 | 1 | 6 | - | 53 |
| EL PLA DEL PENEDÈS | 1 | 1 | 10 | 11 | 50 | 2 | 3 | 4 | - | 82 |
| PONTONS | - | 3 | 6 | 3 | 32 | 3 | - | 2 | 1 | 50 |
| PUIGDÀLBER | - | 2 | 2 | 1 | 23 | 2 | - | 1 | - | 31 |
| ST. CUGAT SESGARRIGUES | - | - | 6 | 5 | 47 | 2 | 1 | 2 | - | 63 |
| ST. LLORENÇ D'HORTONS | 3 | 6 | 20 | 20 | 109 | 15 | 5 | 6 | - | 184 |
| SANT MARTÍ SARROCA | - | 4 | 14 | 29 | 123 | 14 | 5 | 12 | - | 201 |
| ST. PERE DE RIUDEBITLLES | 4 | 7 | 20 | 14 | 92 | 7 | 3 | 6 | - | 153 |
| ST. QUINTÍ MEDIONA | 1 | 15 | 27 | 20 | 125 | 2 | 5 | 8 | - | 203 |
| ST. SADURNÍ D'ANOIA | 9 | 51 | 89 | 88 | 509 | 47 | 16 | 28 | - | 837 |
| SANTA FE DEL PENEDÈS | - | 2 | 3 | 4 | 17 | - | - | 1 | - | 27 |
| STA. MARG. I ELS MONJOS | 12 | 55 | 109 | 51 | 430 | 32 | 21 | 14 | 1 | 725 |
| SUBIRATS | - | 5 | 20 | 24 | 102 | 7 | 5 | 6 | - | 169 |
| TORRELAVIT | - | 0 | 6 | 6 | 48 | 5 | 1 | 3 | - | 69 |
| TORRELLES DE FOIX | - | 12 | 34 | 30 | 182 | 11 | 3 | 4 | - | 276 |
| VILAFRANCA DEL PENEDÈS | 32 | 221 | 605 | 307 | 2.248 | 161 | 105 | 134 | 5 | 3.818 |
| VILOBÍ DEL PENEDÈS | - | 2 | 5 | 7 | 31 | 2 | 1 | 3 | - | 51 |
| TOTAL COMARCA | 79 | 461 | 1.160 | 821 | 5.228 | 454 | 233 | 308 | 7 | 8.751 |

| ALT PENEDÈS | AGRICULTURA | | INDÚSTRIA | | CONSTRUCCIÓ | | SERVEIS | | SENSE OCUP. ANTERIOR | | TOTAL | |
|--------------------------|-------------|------------|--------------|--------------|--------------|--------------|--------------|--------------|----------------------|------------|--------------|--------------|
| | ABRIL 2012 | MAIG 2012 | ABRIL 2012 | MAIG 2012 | ABRIL 2012 | MAIG 2012 | ABRIL 2012 | MAIG 2012 | ABRIL 2012 | MAIG 2012 | ABRIL 2012 | MAIG 2012 |
| AVINYONET DEL PENEDÈS | 7 | 6 | 30 | 28 | 16 | 15 | 55 | 51 | 12 | 10 | 120 | 110 |
| LES CABANYES | 2 | 2 | 12 | 12 | 3 | 1 | 27 | 27 | 4 | 3 | 48 | 45 |
| CASTELLET I LA GORNAL | 3 | 2 | 32 | 30 | 28 | 28 | 108 | 115 | 5 | 6 | 176 | 181 |
| CASTELLVÍ DE LA MARCA | 5 | 6 | 37 | 38 | 9 | 10 | 57 | 59 | 3 | 4 | 111 | 117 |
| FONT-RUBÍ | 7 | 6 | 21 | 22 | 17 | 16 | 54 | 48 | 9 | 10 | 108 | 102 |
| GELIDA | 12 | 12 | 87 | 84 | 68 | 68 | 323 | 324 | 37 | 38 | 527 | 526 |
| LA GRANADA | 8 | 7 | 36 | 41 | 18 | 15 | 71 | 76 | 11 | 12 | 144 | 151 |
| MEDIONA | 4 | 4 | 42 | 41 | 22 | 17 | 97 | 94 | 5 | 2 | 170 | 158 |
| OLÈRDOLA | 12 | 9 | 54 | 53 | 34 | 31 | 142 | 143 | 17 | 15 | 259 | 251 |
| OLESA DE BONESVALLS | 3 | 3 | 30 | 29 | 19 | 19 | 65 | 65 | 1 | 2 | 118 | 118 |
| PACS DEL PENEDÈS | 3 | 4 | 19 | 15 | 5 | 3 | 35 | 30 | 1 | 1 | 63 | 53 |
| EL PLA DEL PENEDÈS | 2 | 3 | 18 | 19 | 6 | 7 | 44 | 49 | 4 | 4 | 74 | 82 |
| PONTONS | 2 | 1 | 9 | 8 | 5 | 5 | 30 | 29 | 8 | 7 | 54 | 50 |
| PUIGDÀLBER | 2 | 1 | 11 | 7 | 5 | 4 | 17 | 18 | 1 | 1 | 36 | 31 |
| ST. CUGAT SESGARRIGUES | 6 | 4 | 13 | 12 | 9 | 8 | 31 | 34 | 3 | 5 | 62 | 63 |
| ST. LLORENÇ D'HORTONS | 7 | 6 | 38 | 40 | 21 | 20 | 120 | 113 | 6 | 5 | 192 | 184 |
| SANT MARTÍ SARROCA | 11 | 12 | 44 | 44 | 23 | 22 | 115 | 112 | 13 | 11 | 206 | 201 |
| ST. PERE DE RIUDEBITLLES | 11 | 6 | 38 | 37 | 24 | 22 | 78 | 77 | 8 | 11 | 159 | 153 |
| ST. QUINTÍ MEDIONA | 22 | 14 | 47 | 46 | 33 | 34 | 104 | 95 | 18 | 14 | 224 | 203 |
| ST. SADURNÍ D'ANOIA | 42 | 41 | 217 | 208 | 75 | 73 | 435 | 450 | 68 | 65 | 837 | 837 |
| SANTA FE DEL PENEDÈS | 2 | 0 | 6 | 8 | 4 | 4 | 9 | 12 | 1 | 3 | 22 | 27 |
| STA. MARG. I ELS MONJOS | 36 | 33 | 175 | 169 | 92 | 102 | 359 | 360 | 53 | 61 | 715 | 725 |
| SUBIRATS | 5 | 4 | 46 | 45 | 23 | 23 | 84 | 88 | 8 | 9 | 166 | 169 |
| TORRELAVIT | 2 | 1 | 26 | 25 | 6 | 4 | 30 | 35 | 4 | 4 | 68 | 69 |
| TORRELLES DE FOIX | 21 | 18 | 66 | 57 | 45 | 45 | 145 | 137 | 23 | 19 | 300 | 276 |
| VILAFRANCA DEL PENEDÈS | 268 | 216 | 684 | 680 | 494 | 498 | 2.136 | 2.129 | 301 | 295 | 3.883 | 3.818 |
| VILOBÍ DEL PENEDÈS | 5 | 3 | 12 | 12 | 5 | 5 | 26 | 27 | 6 | 4 | 54 | 51 |
| TOTAL COMARCA | 510 | 424 | 1.850 | 1.810 | 1.109 | 1.099 | 4.797 | 4.797 | 630 | 621 | 8.896 | 8.751 |

CCAE-2009

**EVOLUCIÓ DEL NOMBRE D'AUTÒNOMS A LA COMARCA DE L'ALT PENEDEÈS
(primer trimestre)**

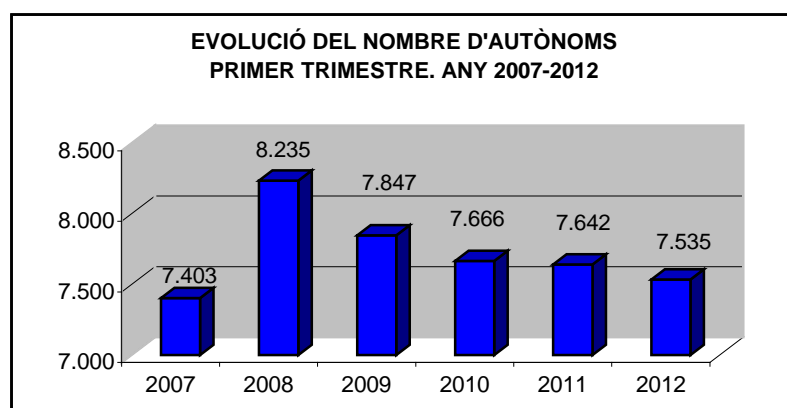

| ALT PENEDEÈS | 2007 | 2008 | 2009 | 2010 | 2011 | 2012 |
|---------------------------|--------------|--------------|--------------|--------------|--------------|--------------|
| AVINYONET DEL PENEDEÈS | 128 | 165 | 152 | 164 | 166 | 165 |
| LES CABANYES | 67 | 79 | 70 | 67 | 62 | 67 |
| CASTELLET I LA GORNAL | 140 | 167 | 150 | 155 | 153 | 142 |
| CASTELLVÍ DE LA MARCA | 123 | 185 | 178 | 177 | 168 | 161 |
| FONT-RUBÍ | 149 | 209 | 206 | 198 | 192 | 193 |
| GELIDA | 416 | 428 | 407 | 420 | 429 | 431 |
| LA GRANADA | 156 | 188 | 180 | 167 | 162 | 160 |
| MEDIONA | 102 | 120 | 117 | 115 | 126 | 123 |
| OLÈRDOLA | 238 | 289 | 288 | 287 | 301 | 299 |
| Olesa de Bonesvalls | 153 | 171 | 167 | 166 | 171 | 177 |
| PACS DEL PENEDEÈS | 84 | 90 | 92 | 97 | 89 | 89 |
| EL PLA DEL PENEDEÈS | 64 | 84 | 85 | 82 | 86 | 84 |
| PONTONS | 37 | 49 | 50 | 46 | 41 | 39 |
| PUIGDÀLBER | 38 | 44 | 50 | 45 | 48 | 50 |
| SANT CUGAT SESGARRIGUES | 79 | 89 | 86 | 87 | 90 | 94 |
| SANT LLORENÇ D'HORTONS | 171 | 180 | 172 | 176 | 181 | 169 |
| SANT MARTÍ SARROCA | 267 | 366 | 362 | 356 | 350 | 336 |
| SANT PERE DE RIUDEBITLLES | 229 | 228 | 213 | 198 | 199 | 191 |
| SANT QUINTÍ MEDIONA | 198 | 208 | 183 | 172 | 174 | 173 |
| SANT SADURNÍ D'ANOIA | 805 | 858 | 846 | 839 | 840 | 830 |
| SANTA FE DEL PENEDEÈS | 33 | 40 | 35 | 32 | 32 | 33 |
| SANTA MARG. I ELS MONJOS | 401 | 444 | 390 | 360 | 354 | 368 |
| SUBIRATS | 314 | 355 | 349 | 337 | 324 | 310 |
| TORRELAVIT | 114 | 136 | 141 | 129 | 123 | 120 |
| TORRELLES DE FOIX | 163 | 194 | 170 | 164 | 154 | 140 |
| VILAFRANCA DEL PENEDES | 2.641 | 2.739 | 2.580 | 2.505 | 2.500 | 2.460 |
| VILOBÍ DEL PENEDEÈS | 93 | 130 | 128 | 125 | 127 | 128 |
| TOTAL COMARCA | 7.403 | 8.235 | 7.847 | 7.666 | 7.642 | 7.532 |

NOTA: a partir de gener de 2008, el règim especial agrari per compte propi s'integra en el Règim Especial de Treballadors Autònoms

NOMBRE D'AUTÒNOMS PER ACTIVITATS ECONÒMIQUES (primer trimestre 2012)

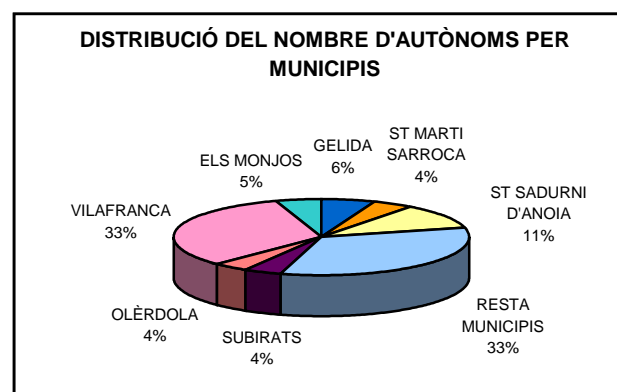
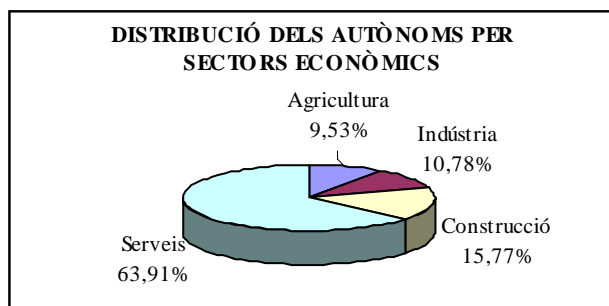

| ALT PENEDES | AGRICULTURA | INDÚSTRIA | CONSTRUCCIÓ | SERVEIS | TOTAL |
|---------------------------|-------------|------------|--------------|--------------|--------------|
| AVINYONET DEL PENEDES | 43 | 14 | 19 | 89 | 165 |
| LES CABANYES | 5 | 7 | 9 | 46 | 67 |
| CASTELLET I LA GORNAL | 21 | 6 | 32 | 83 | 142 |
| CASTELLVÍ DE LA MARCA | 49 | 18 | 23 | 71 | 161 |
| FONT-RUBÍ | 62 | 26 | 37 | 68 | 193 |
| GELIDA | 10 | 51 | 65 | 305 | 431 |
| LA GRANADA | 17 | 23 | 28 | 92 | 160 |
| MEDIONA | 17 | 12 | 23 | 71 | 123 |
| OLÉRDOLA | 27 | 34 | 48 | 190 | 299 |
| OLES DE BONESVALLS | 3 | 9 | 56 | 109 | 177 |
| PACS DEL PENEDES | 3 | 13 | 15 | 58 | 89 |
| EL PLA DEL PENEDES | 23 | 9 | 11 | 41 | 84 |
| PONTONS | 11 | 5 | 8 | 15 | 39 |
| PUIGDÀLBER | 6 | 5 | 5 | 34 | 50 |
| SANT CUGAT SEGGARRIGUES | 13 | 11 | 21 | 49 | 94 |
| SANT LLORENÇ D'HORTONS | 19 | 15 | 26 | 109 | 169 |
| SANT MARTÍ SARROCA | 81 | 31 | 57 | 167 | 336 |
| SANT PERE DE RIUDEBITLLES | 7 | 28 | 30 | 126 | 191 |
| SANT QUINTÍ MEDIONA | 13 | 30 | 41 | 89 | 173 |
| SANT SADURNÍ D'ANOIA | 38 | 132 | 118 | 542 | 830 |
| SANTA FE DEL PENEDES | 2 | 2 | 12 | 17 | 33 |
| SANTA MARG. I ELS MONJOS | 29 | 27 | 70 | 242 | 368 |
| SUBIRATS | 53 | 34 | 50 | 173 | 310 |
| TORRELAVIT | 25 | 13 | 22 | 60 | 120 |
| TORRELLES DE FOIX | 30 | 12 | 28 | 70 | 140 |
| VILAFRANCA DEL PENEDES | 82 | 231 | 310 | 1.837 | 2.460 |
| VILOBÍ DEL PENEDES | 29 | 14 | 24 | 61 | 128 |
| TOTAL COMARCA | 718 | 812 | 1.188 | 4.814 | 7.532 |

CCAE-2009

FONT: Xarxa d'Observatoris Locals del Mercat de Treball de la Diputació de Barcelona a partir de les dades del Departament d'Empresa i Ocupació de la Generalitat de Catalunya.