



Observatori del  
**mercat de treball  
dels joves**

4t trimestre 2015



**MANCOMUNITAT PENEDÈS GARRAF**  
Servei d'iniciatives Econòmiques

# Atur registrat a joves

## TRETS CARACTERÍSTICS A L'ALT Penedès

> Al desembre, es registren 1.076 desocupats joves, 128 persones menys (-11%) que al mateix mes de l'any anterior. Del total d'aturats a la comarca, el 15% són joves, i en aquest últim període del 2015 l'atur s'ha vist augmentat en 41 persones joves (+4%) respecte el tercer trimestre d'aquest mateix any.

> Durant el mes de desembre, el perfil de desocupat jove, no fa distinció de gènere, per tant corresponen al 50% cada un d'ells. Les persones joves que es veuen més afectades, es situen en la franja d'edat d'entre els 25 i 29 anys en un 49% dels casos.

> La desocupació d'aquest gènere, i relacionada amb el nivell d'estudis, afecta en un

67% als joves que tenen estudis finalitzats d'educació general i educació secundària.

> La distribució dels parats joves en els sectors econòmics és la següent: serveis (55%), sense ocupació anterior (24%), indústria (10%), agricultura (8%) i construcció (3%).

> A nivell sectorial, i fent comparació interanual, podem observar que hi ha un descens en tots els sectors. Així doncs en la construcció 15 (-30%) joves menys, en la indústria 13 (-11%) joves menys, en el sector de serveis amb 72 (-11%) joves menys, en el sector sense ocupació anterior amb 21 (-8%) joves menys, i per últim en l'agricultura 7 (-7%) joves menys,

## TRETS CARACTERÍSTICS AL GARRAF

> En aquest últim més de desembre, el 12% dels aturats del Garraf són joves d'entre 16 i 29 anys. En aquest cas, hi ha 1.321 persones joves desocupades, el que significa que en són 300 (-19%) menys que en el mateix mes de l'any anterior.

> El perfil de l'aturat jove, en aquest cas, i al igual que la comarca de l'Alt Penedès, no fa distinció de gènere, així doncs correspon a un 50% gènere masculí i al mateix pel gènere femení.

> La franja d'edat d'entre 25 i 29 anys conté el major nombre de persones afectades per la desocupació, un 53%, seguit per la franja d'entre 20 i 24 anys que es veu afectada per un 36% dels casos.

> La desocupació dels joves, en relació al nivell d'estudis, majoritàriament correspon en un 63% als joves que tenen estudis finalitzats d'educació general i educació secundària, coincidint amb el mateix percentatge que durant el mateix període de l'any anterior.

> Cal destacar la disminució interanual de l'atur, la qual beneficia a tots els sectors econòmics. En el sector de la construcció hi ha 42 joves desocupats menys (-43%), en el sector de la indústria hi ha 19 joves desocupats menys (-25%), en el sector dels serveis hi ha 209 joves desocupats menys (-18%), en el sector de l'agricultura hi ha 3 joves desocupats menys (-11%) i en el sector de sense ocupació anterior hi ha 27 joves desocupats menys (-9%).



**NOMBRE DE JOVES ATURATS REGISTRATS PER SEXE I PER EDAT**

**EDAT**

	Octubre	Novembre	Desembre	% S/aturats (desembre)
<20	162	155	161	14,96
de 20 a 24	386	393	384	35,69
de 25 a 29	555	530	531	49,35
<b>Total</b>	<b>1.103</b>	<b>1.078</b>	<b>1.076</b>	<b>100,00</b>

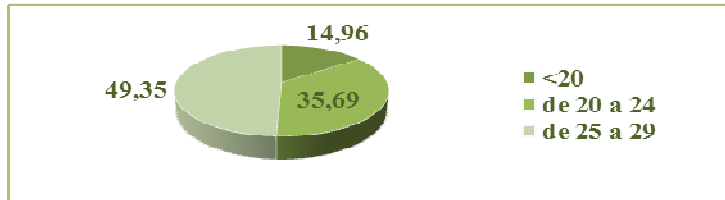

**SEXE**

	Octubre	Novembre	Desembre	% S/aturats (desembre)
Homes	540	517	535	49,72
Dones	563	561	541	50,28
<b>Total</b>	<b>1.103</b>	<b>1.078</b>	<b>1.076</b>	<b>100,00</b>

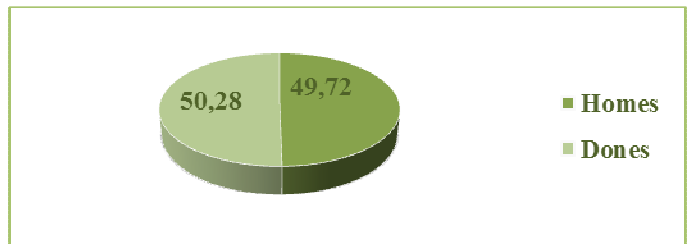

**EDAT**

	Octubre	Novembre	Desembre	% S/aturats (desembre)
<20	170	144	145	10,98
de 20 a 24	516	500	481	36,41
de 25 a 29	696	733	695	52,61
<b>Total</b>	<b>1.382</b>	<b>1.377</b>	<b>1.321</b>	<b>100,00</b>

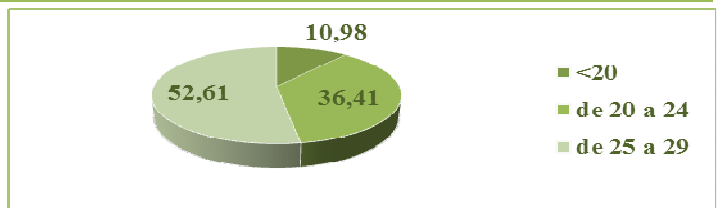

**SEXE**

	Octubre	Novembre	Desembre	% S/aturats (desembre)
Homes	675	676	659	49,89
Dones	707	701	662	50,11
<b>Total</b>	<b>1.382</b>	<b>1.377</b>	<b>1.321</b>	<b>100,00</b>

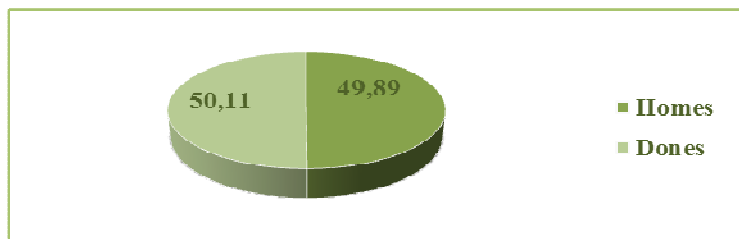

**NOMBRE DE JOVES ATURATS REGISTRATS PER SECTOR ECONÒMIC**

SECTOR ECONÒMIC	Octubre	Novembre	Desembre	% S/aturats (desembre)
Agricultura	90	90	89	8,27
Indústria	111	110	103	9,57
Construcció	40	35	35	3,25
Serveis	598	597	595	55,30
Sense Ocupació anterior	264	246	254	23,61
<b>Total</b>	<b>1.103</b>	<b>1.078</b>	<b>1.076</b>	<b>100,00</b>

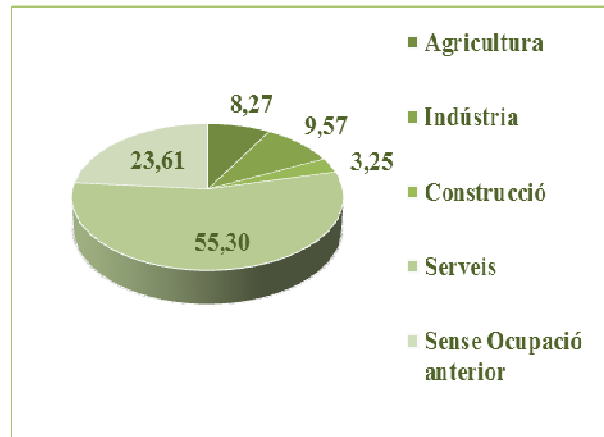
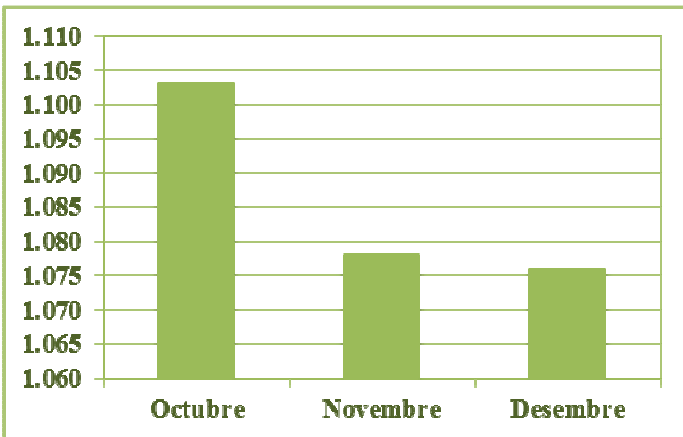

SECTOR ECONÒMIC	Octubre	Novembre	Desembre	% S/aturats (desembre)
Agricultura	22	26	25	1,89
Indústria	62	61	58	4,39
Construcció	63	59	55	4,16
Serveis	945	959	921	69,72
Sense Ocupació anterior	290	272	262	19,84
<b>Total</b>	<b>1.382</b>	<b>1.377</b>	<b>1.321</b>	<b>100,00</b>

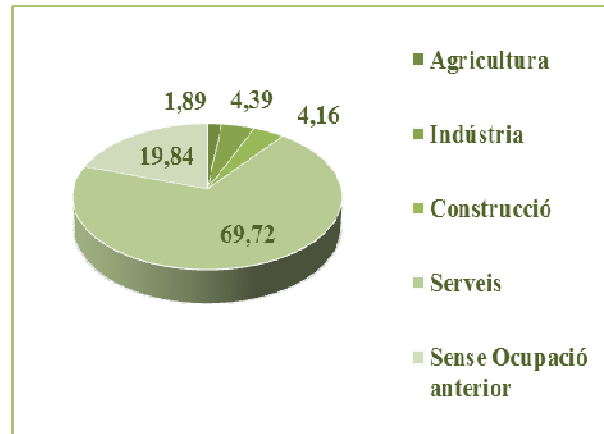
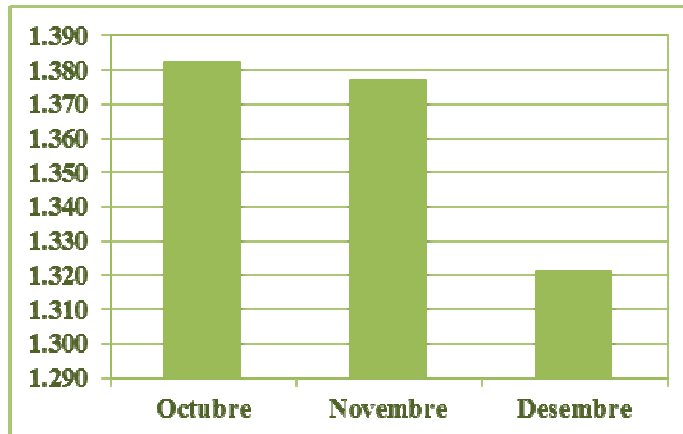

## NOMBRE DE JOVES ATURATS REGISTRATS PER NIVELL D'ESTUDIS

Nivell d'estudis	Octubre	Novembre	Desembre	% S/aturats (desembre)
Sense estudis	3	2	2	0,19
Estudis primaris incomplets	30	28	25	2,32
Estudis primaris complets	54	62	59	5,49
Programa de formació professional	137	133	124	11,52
Educació general - Educació secundària	722	708	726	67,47
Tècnics i professionals superiors	94	81	80	7,53
Universitaris de primer cycle	11	9	7	0,65
Universitaris de segon i tercer cycle.	50	54	52	4,83
Altres estudis post-secundaris	2	1	1	-
Total	1.103	1.078	1.076	100,00

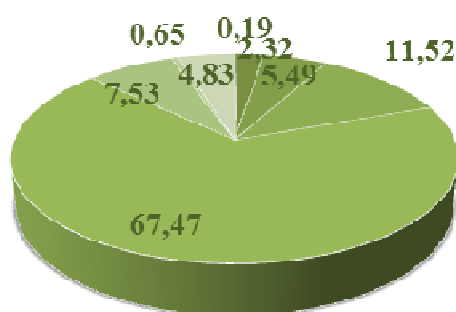

- Sense estudis
- Estudis primaris incomplets
- Estudis primaris complets
- Programa de formació professional
- Educació general - Educació secundària

Nivell d'estudis	Octubre	Novembre	Desembre	% S/aturats (desembre)
Sense estudis	7	7	5	0,38
Estudis primaris incomplets	38	41	36	2,73
Estudis primaris complets	93	91	96	7,27
Programa de formació professional	187	167	154	11,66
Educació general - Educació secundària	846	861	832	62,98
Tècnics i professionals superiors	106	107	109	8,25
Universitaris de primer cycle	17	15	13	0,98
Universitaris de segon i tercer cycle.	88	88	76	5,75
Altres estudis post-secundaris	-	-	-	-
Total	1.382	1.377	1.321	100,00

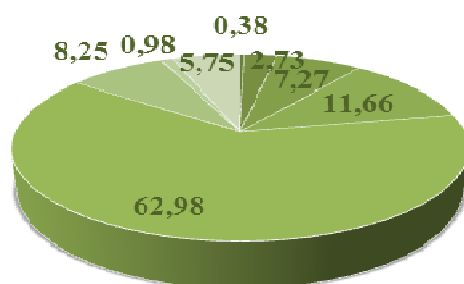

- Sense estudis
- Estudis primaris incomplets
- Estudis primaris complets
- Programa de formació professional
- Educació general - Educació secundària
- Tècnics i professionals superiors
- Universitaris de primer cycle
- Universitaris de segon i tercer cycle.
- Altres estudis post-secundaris

## Atur registrat per municipis, mes i sector econòmic

Municipis	Octubre	Novembre	Desembre	Agricult.	Indústria	Construc.	Serveis	Sense ocup. anterior	TOTAL
Avinyonet del Penedès	10	11	9	-	1	-	7	1	9
Les Cabanyes	5	4	8	-	-	2	4	2	8
Castellet i la Gornal	20	18	20	-	2	-	14	4	20
Castellví de la Marca	10	11	9	-	-	-	7	2	9
Font-rubí	8	8	9	2	-	-	3	4	9
Gelida	65	68	67	1	8	2	40	16	67
La Granada	19	16	16	1	1	-	4	10	16
Mediona	12	11	13	1	1	2	7	2	13
Olèrdola	23	30	28	4	1	2	14	7	28
Olesa de Bonesvalls	10	10	10	-	2	1	7	-	10
Pacs del Penedès	5	8	8	-	1	-	7	-	8
El Pla del Penedès	14	13	13	3	1	-	6	3	13
Pontons	6	6	7	-	-	-	5	2	7
Puigdàlber	2	3	3	-	-	-	3	-	3
Sant Cugat Sesgarrigues	9	6	7	-	1	-	3	3	7
Sant Llorenç d'Hortons	27	23	25	-	4	-	19	2	25
Sant Martí Sarroca	33	30	33	2	3	2	19	7	33
Sant Pere de Riudebitlles	18	16	18	2	2	-	10	4	18
Sant Quintí de Mediona	29	23	21	4	3	1	10	3	21
Sant Sadurní d'Anoia	115	106	105	6	19	-	61	19	105
Sant Fe del Penedès	2	2	1	-	-	-	1	-	1
Santa Margarida i els Monjos	79	87	86	9	8	3	49	17	86
Subirats	22	21	19	1	2	-	12	4	19
Torrelavit	4	5	8	-	2	-	5	1	8
Torrelles de Foix	34	33	28	1	4	3	8	12	28
Vilafranca del Penedès	517	503	501	52	37	16	268	128	501
Vilobí del Penedès	5	6	4	-	-	1	2	1	4
<b>Total comarca</b>	<b>1.103</b>	<b>1.078</b>	<b>1.076</b>	<b>89</b>	<b>103</b>	<b>35</b>	<b>595</b>	<b>254</b>	<b>1.076</b>

Municipis	Octubre	Novembre	Desembre	Agricult.	Indústria	Construc.	Serveis	Sense ocup. anterior	TOTAL
Canyelles	37	35	32	-	2	2	21	7	32
Cubelles	115	121	112	-	4	5	88	15	112
Olivella	38	32	31	1	1	1	24	4	31
Sant Pere de Ribes	334	333	341	12	15	12	244	58	341
Sitges	124	133	130	-	4	2	98	26	130
Vilanova i la Geltrú	734	723	675	12	32	33	446	152	675
<b>Total comarca</b>	<b>1.382</b>	<b>1.377</b>	<b>1.321</b>	<b>25</b>	<b>58</b>	<b>55</b>	<b>921</b>	<b>262</b>	<b>1.321</b>

## Atur registrat per municipis, sexe i edat

Municipis	Homes	Dones	Menys de 20	de 20 a 25	de 25 a 29	TOTAL
Avinyonet del Penedès	5	4	-	4	5	9
Les Cabanyes	3	5	-	3	5	8
Castellet i la Gornal	10	10	5	7	8	20
Castellví de la Marca	3	6	1	2	6	9
Font-rubí	6	3	4	2	3	9
Gelida	34	33	9	33	25	67
La Granada	9	7	3	5	8	16
Mediona	10	3	3	3	7	13
Olèrdola	14	14	5	13	10	28
Olesa de Bonesvalls	4	6	-	2	8	10
Pacs del Penedès	3	5	-	1	7	8
El Pla del Penedès	7	6	3	2	8	13
Pontons	5	2	-	1	6	7
Puigdàlber	1	2	-	1	2	3
Sant Cugat Sesgarrigues	4	3	3	1	3	7
Sant Llorenç d'Hortons	15	10	1	14	10	25
Sant Martí Sarroca	12	21	4	15	14	33
Sant Pere de Riudebitlles	11	7	2	9	7	18
Sant Quintí de Mediona	8	13	2	5	14	21
Sant Sadurní d'Anoia	49	56	9	30	66	105
Sant Fe del Penedès	0	1	-	-	1	1
Santa Margarida i els Monjos	40	46	16	34	36	86
Subirats	10	9	3	2	14	19
Torrelavit	7	1	1	4	3	8
Torrelles de Foix	16	12	8	7	13	28
Vilafranca del Penedès	3	1	1	2	1	4
Vilobí del Penedès	246	255	78	182	241	501
<b>Total comarca</b>	<b>535</b>	<b>541</b>	<b>161</b>	<b>384</b>	<b>531</b>	<b>1.076</b>

Municipis	Homes	Dones	Menys de 20	de 20 a 25	de 25 a 29	TOTAL
Canyelles	16	16	4	19	9	32
Cubelles	49	63	11	49	52	112
Olivella	15	16	4	9	18	31
Sant Pere de Ribes	173	168	33	114	194	341
Sitges	71	59	9	55	66	130
Vilanova i la Geltrú	335	340	84	235	356	675
<b>Total comarca</b>	<b>659</b>	<b>662</b>	<b>145</b>	<b>481</b>	<b>695</b>	<b>1.321</b>

## Atur registrat per municipis i nivell d'estudis

## Municipis

	Sense estudis	Estudis primaris incomplets	Estudis primaris complets	Programes formació professional - Estudis secundaris	Educació general - Estudis secundaris	Tècnics professionals superiors - Estudis postsecundaris	Universitaris 1r cicle - Estudis postsecundaris	Universitari 2n i 3r cicle - Estudis postsecundaris	Altres postsecundaris	TOTAL
Avinyonet del Penedès	-	5	9	13	50	7	2	3	-	89
Les Cabanyes	-	1	3	4	18	6	-	3	-	35
Castellet i la Gornal	-	4	21	21	99	13	3	5	-	166
Castellví de la Marca	-	2	6	9	47	11	1	3	-	79
Font-rubí	2	4	12	10	41	4	2	4	-	79
Gelida	13	21	50	46	281	49	9	25	-	494
La Granada	-	8	16	8	83	10	7	6	-	138
Mediona	-	6	17	13	104	15	5	4	1	165
Olèrdola	2	13	17	24	123	18	6	10	-	213
Olesa de Bonesvalls	1	1	8	17	67	6	1	4	-	105
Pacs del Penedès	-	2	6	6	32	8	-	4	-	58
El Pla del Penedès	-	5	6	7	42	7	1	4	-	72
Pontons	-	2	7	4	34	1	-	2	1	51
Puigdàlber	-	1	3	2	21	5	-	2	-	34
Sant Cugat Sesgarrigues	-	3	6	8	34	3	1	1	-	56
Sant Llorenç d'Hortons	2	1	10	16	83	10	3	10	-	135
Sant Martí Sarroca	-	3	19	19	121	13	2	5	-	182
Sant Pere de Riudebitlles	-	6	13	19	75	8	2	7	-	130
Sant Quintí de Mediona	3	15	18	14	99	3	3	5	-	160
Sant Sadurní d'Anoia	5	33	78	65	416	33	17	36	-	683
Sant Fe del Penedès	-	-	1	3	9	3	-	1	-	17
Sta. Margarida i els Monjos	2	29	72	49	356	29	11	9	-	557
Subirats	-	6	13	17	94	8	3	8	-	149
Torrelavit	-	-	9	13	27	6	2	2	-	59
Torrelles de Foix	-	11	26	26	152	4	3	1	-	223
Vilafranca del Penedès	2	2	3	7	15	4	1	1	-	35
Vilobí del Penedès	29	222	453	280	1.871	173	58	125	2	3.213
<b>Total comarca</b>	<b>61</b>	<b>406</b>	<b>902</b>	<b>720</b>	<b>4.394</b>	<b>457</b>	<b>143</b>	<b>290</b>	<b>4</b>	<b>7.377</b>

ALT PENEDÈS

## Municipis

	Sense estudis	Estudis primaris incomplets	Estudis primaris complets	Programes formació professional - Estudis secundaris	Educació general - Estudis secundaris	Tècnics professionals superiors - Estudis postsecundaris	Universitaris 1r cicle - Estudis postsecundaris	Universitari 2n i 3r cicle - Estudis postsecundaris	Altres postsecundaris	TOTAL
Canyelles	-	7	28	44	223	20	7	9	-	338
Cubelles	3	41	118	140	603	66	38	62	1	1.072
Olivella	1	8	20	28	136	31	6	11	-	241
Sant Pere de Ribes	16	145	323	208	1.548	151	65	105	1	2.562
Sitges	2	41	129	97	809	88	69	151	3	1.389
Vilanova i la Geltrú	45	350	672	446	3.181	304	126	281	3	5.408
<b>Total comarca</b>	<b>67</b>	<b>592</b>	<b>1.290</b>	<b>963</b>	<b>6.500</b>	<b>660</b>	<b>311</b>	<b>619</b>	<b>8</b>	<b>11.010</b>

GARRAF



# Contractació registrada dels joves

## TRETS CARACTERÍSTICS A L'ALT Penedès

> En el darrer trimestre del 2015, la contractació realitzada a persones joves representa el 33% del total de contractes. Així doncs, durant el mes de desembre, s'han realitzat un total de 926 contractes a joves, 206 (+29%) contractes més que en el mateix període de 2014. En aquest període, durant el mes d'octubre s'han formalitzat el 37% dels contractes, el novembre el 31% i el desembre el 32%.

> El perfil del contractat, durant el mes de desembre, correspon a un home jove (58%). Si comparem per edats, la franja d'edat més beneficiada correspon a un jove d'entre 20 i 24 anys en el 47% dels ca-

casos, seguit de la franja d'edat de 25 a 29 anys en el 43% dels casos, i per últim els menors de 20 anys en el 10% dels casos.

> Els contractes eventuais per circumstàncies de la producció representen el 51% del total de contractes a joves, seguit d'un 26% de contractes per obre i servei, i d'un 14% en la modalitat d'interinitat.

> Per altra banda, durant el desembre, la taxa de temporalitat de la contractació dels joves es situa en el 91% i, per tant, els contractes indefinits suposen el 9% del total.

## TRETS CARACTERÍSTICS AL GARRAF

> En el últim trimestre de 2015, el 34% dels contractes formalitzats han estat a persones joves. Així doncs, s'han realitzat 3.760 contractes a joves, 656 més (+21%) que en el mateix trimestre de l'any anterior. Durant el mes de octubre es va realitzar el 36% dels contractes, el 31% van ser durant el mes de novembre i el 33% durant el mes de desembre.

> El perfil del contractat, durant el mes de desembre, en termes de gènere és el mateix entre homes i dones, el 50%. Per edat, afavoreix principalment als joves d'entre 25 i 29 anys (47%), seguit dels joves d'entre 20 i 24 anys en un 45% i per últim els menors de 20 anys en un 8% dels casos.

> El 68% de la contractació dels joves s'ha formalitzat en la modalitat de eventuais per circumstàncies de la producció, seguit d'un 19% contractats en la modalitat d'obra i servei, i per un 6% en la modalitat d'interinitat.

> Durant el mes de desembre, la taxa de temporalitat es situa en un 93% dels casos, i per tant, el 7% restant, correspon a contractació indefinida del mateix període.



## CONTRACTES A JOVES REGISTRATS PER SEXE I EDAT

Nº DE CONTRACTES	Octubre		Novembre		Desembre	
	Nº	%	Nº	%	Nº	%
Homes	573	53,35	545	60,56	540	58,32
Dones	501	46,65	355	39,44	386	41,68
Total	1.074	100,00	900	100,00	926	100,00
% S/contractes(setembre)	37,03		31,03		31,93	

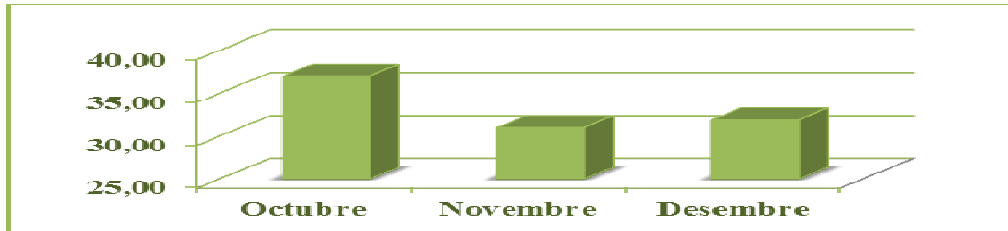

EDAT	Octubre		Novembre		Desembre	
	Nº	%	Nº	%	Nº	%
<20	125		96		95	
de 20 a 24	504		383		435	
de 25 a 29	445		421		396	
Total	1.074		900		926	

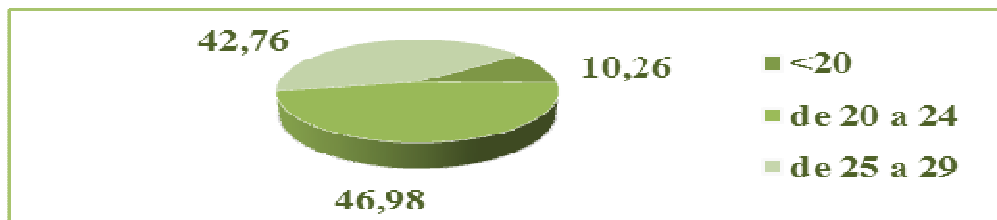

Nº DE CONTRACTES	Octubre		Novembre		Desembre	
	Nº	%	Nº	%	Nº	%
Homes	661	49,25	540	45,76	625	50,48
Dones	681	50,75	640	54,24	613	49,52
Total	1.342	100,00	1.180	100,00	1.238	100,00
% S/contractes(setembre)	35,69		31,38		32,93	



EDAT	Octubre		Novembre		Desembre	
	Nº	%	Nº	%	Nº	%
<20	168		115		97	
de 20 a 24	651		567		562	
de 25 a 29	523		498		579	
Total	1.342		1.180		1.238	

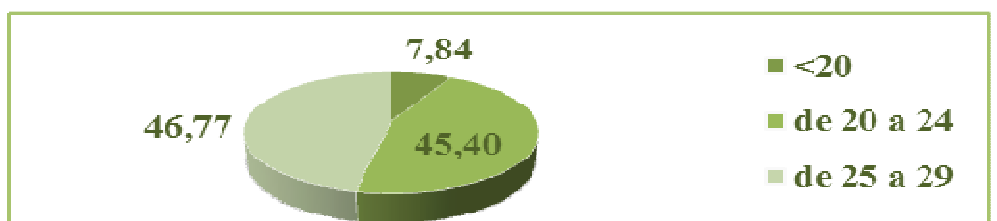

## CONTRACTES A JOVES REGISTRATS PER SEXE I MODELITAT DE CONTRACTE

TIPUS DE CONTRACTE I SEXE		Octubre	Novembre	Desembre	Total	% S/contractes (desembre)
Temporal	Homes	470	488	510	1.468	
	Dones	504	312	348	1.164	
	Subtotal	974	800	858	2.632	90,76%
Indefinit	Homes	50	57	30	137	
	Dones	50	43	38	131	
	Subtotal	100	100	68	268	9,24%
Total		1.074	900	926	2.900	

## MODALITAT CONTRACTE

MODALITAT CONTRACTE	Octubre	Novembre	Desembre	% S/aturats (desembre)
Eventuals circum producció	374	377	476	51,40
Obra o servei	438	263	237	25,59
Interinitat	140	132	129	13,94
Formació	18	10	11	1,19
Pràctiques	2	15	5	0,54
Relleu	1	2	0	-
Substitució jubilació 64 anys	-	-	-	-
Indefinit	100	100	68	7,34
Altres	1	1	0	-
Total	1.074	900	926	100,00

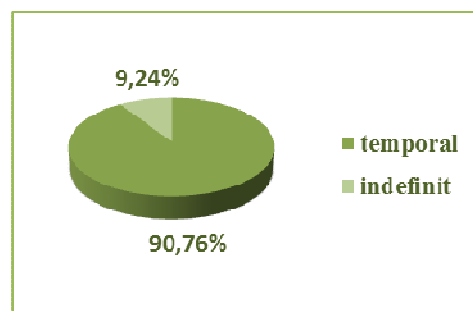

## TIPUS DE CONTRACTE I SEXE

TIPUS DE CONTRACTE I SEXE		Octubre	Novembre	Desembre	Total	% S/contractes (desembre)
Temporal	Homes	615	492	595	1.702	
	Dones	636	595	571	1.802	
	Subtotal	1.251	1.087	1.166	3.504	93,19%
Indefinit	Homes	39	48	30	117	
	Dones	52	45	42	139	
	Subtotal	91	93	72	256	6,81%
Total		1.342	1.180	1.238	3.760	

## MODALITAT CONTRACTE

MODALITAT CONTRACTE	Octubre	Novembre	Desembre	% S/aturats (desembre)
Eventuals circum producció	756	767	844	68,17
Obra o servei	357	201	233	18,82
Interinitat	106	92	71	5,74
Formació	24	23	12	0,97
Pràctiques	7	4	6	0,48
Relleu	1	-	-	-
Substitució jubilació 64 anys	-	-	-	-
Indefinit	91	93	72	5,82
Altres	-	-	-	-
Total	1.342	1.180	1.238	100,00

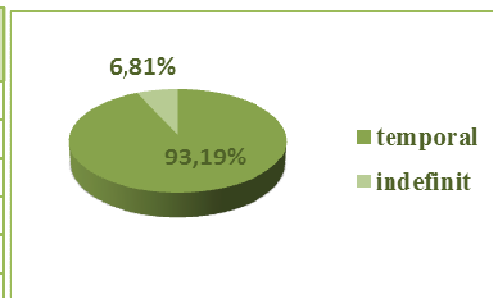

## Contractació registrada per municipis, mes i sector econòmic

Municipis	Octubre	Novem- bre	Desem- bre	Menys de 20	de 20 a 25	de 25 a 29	TOTAL
Avinyonet del Penedès	12	8	6	-	6	-	6
Les Cabanyes	16	3	7	1	2	4	7
Castellet i la Gornal	8	5	11	1	8	2	11
Castellví de la Marca	6	5	2	-	1	1	2
Font-rubí	46	32	15	1	10	4	15
Gelida	23	31	17	2	5	10	17
La Granada	14	21	7	-	4	3	7
Mediona	3	7	6	1	3	2	6
Olèrdola	104	97	74	4	27	43	74
Olesa de Bonesvalls	1	6	4	-	2	2	4
Pacs del Penedès	16	8	8	-	3	5	8
El Pla del Penedès	3	6	5	1	4	-	5
Pontons	1	5	2	-	2	-	2
Puigdàlber	1	3	4	1	3	-	4
Sant Cugat Sesgarrigues	11	15	11	-	2	9	11
Sant Llorenç d'Hortons	19	37	20	3	11	6	20
Sant Martí Sarroca	8	11	11	1	6	4	11
Sant Pere de Riudebitlles	13	6	3	1	2	-	3
Sant Quintí de Mediona	7	3	3	-	1	2	3
Sant Sadurní d'Anoia	141	93	118	8	38	72	118
Sant Fe del Penedès	-	-	2	-	1	1	2
Santa Margarida i els Monjos	85	113	180	14	99	67	180
Subirats	38	42	27	2	7	18	27
Torrelavit	2	2	1	-	-	1	1
Torrelles de Foix	20	12	6	-	4	2	6
Vilafranca del Penedès	468	323	364	54	177	133	364
Vilobí del Penedès	8	6	12	-	7	5	12
<b>Total comarca</b>	<b>1.074</b>	<b>900</b>	<b>926</b>	<b>95</b>	<b>435</b>	<b>396</b>	<b>926</b>

Municipis	Octubre	Novem- bre	Desem- bre	Menys de 20	de 20 a 25	de 25 a 29	TOTAL
Canyelles	8	5	21	1	7	13	21
Cubelles	48	38	43	4	22	17	43
Olivella	4	16	7	-	3	4	7
Sant Pere de Ribes	225	280	372	16	177	179	372
Sitges	341	238	285	28	133	124	285
Vilanova i la Geltrú	716	603	510	48	220	242	510
<b>Total comarca</b>	<b>1.342</b>	<b>1.180</b>	<b>1.238</b>	<b>97</b>	<b>562</b>	<b>579</b>	<b>1.238</b>

## Contractació registrada per modalitat contracte

Municipis	Altres	Obra i serv.	Circ prod.	Interinitat	Formació	Pràctiques	Relleu	Jub. parcial	Temp. minusv	Indefinit	Total
Avinyonet del Penedès	-	4	1	-	1	-	-	-	-	-	6
Les Cabanyes	-	1	4	-	-	-	-	-	-	2	7
Castellet i la Gornal	-	-	10	-	-	-	-	-	-	1	11
Castellví de la Marca	-	1	1	-	-	-	-	-	-	-	2
Font-rubí	-	6	9	-	-	-	-	-	-	-	15
Gelida	-	3	6	1	1	1	-	-	-	5	17
La Granada	-	4	3	-	-	-	-	-	-	-	7
Mediona	-	-	4	1	-	-	-	-	-	1	6
Olèrdola	-	14	38	10	-	-	-	-	-	12	74
Olesa de Bonesvalls	-	1	1	2	-	-	-	-	-	-	4
Pacs del Penedès	-	2	5	-	-	-	-	-	-	1	8
El Pla del Penedès	-	-	3	-	2	-	-	-	-	-	5
Pontons	-	1	-	-	-	-	-	-	-	1	2
Puigdàlber	-	1	2	1	-	-	-	-	-	-	4
Sant Cugat Sesgarrigues	-	3	2	4	-	-	-	-	-	2	11
Sant Llorenç d'Hortons	-	17	1	1	-	-	-	-	-	1	20
Sant Martí Sarroca	-	6	1	3	-	-	-	-	-	1	11
Sant Pere de Riudebitlles	-	2	1	-	-	-	-	-	-	-	3
Sant Quintí de Mediona	-	1	1	-	-	-	-	-	-	1	3
Sant Sadurní d'Anoia	-	52	44	6	1	-	-	-	-	15	118
Sant Fe del Penedès	-	2	-	-	-	-	-	-	-	-	2
Sta. Margarida i els Monjos	-	15	110	51	-	-	-	-	-	4	180
Subirats	-	4	19	2	-	-	-	-	-	2	27
Torrelavit	-	-	-	-	-	-	-	-	-	1	1
Torrelles de Foix	-	2	4	-	-	-	-	-	-	-	6
Vilafranca del Penedès	-	88	202	47	6	4	-	-	-	17	364
Vilobí del Penedès	-	7	4	-	-	-	-	-	-	1	12
<b>Total comarca</b>	-	<b>237</b>	<b>476</b>	<b>129</b>	<b>11</b>	<b>5</b>	-	-	-	<b>68</b>	<b>926</b>

Municipis	Altres	Obra i serv.	Circ prod.	Interinitat	Formació	Pràctiques	Relleu	Jub. parcial	Temp. minusv	Indefinit	TOTAL
Canyelles	-	-	21	-	-	-	-	-	-	-	21
Cubelles	-	20	12	8	-	1	-	-	-	2	43
Olivella	-	4	1	1	-	1	-	-	-	-	7
Sant Pere de Ribes	-	28	313	18	-	-	-	-	-	13	372
Sitges	-	62	184	9	-	1	-	-	-	29	285
Vilanova i la Geltrú	-	119	313	35	12	3	-	-	-	28	510
<b>Total comarca</b>	-	<b>233</b>	<b>844</b>	<b>71</b>	<b>12</b>	<b>6</b>	-	-	-	<b>72</b>	<b>1.238</b>



# MANCOMUNITAT PENEDEÈS GARRAF

## Servei d'Iniciatives Econòmiques

C/ Unió, 81-87, 2a planta  
(IMET)  
08800 VILANOVA I LA GELTRÚ  
Tel./Fax: 93 814 01 89

Plaça Àgora, 1  
08720 VILAFRANCA DEL PENEDEÈS  
Tel./Fax: 93 817 24 23



Generalitat de Catalunya  
**Departament d'Empresa  
i Ocupació**



**node**  
GARRAF | AGÈNCIA DE  
DESENVOLUPAMENT



**Diputació  
Barcelona**  
xarxa de municipis

**SOC**

Servei d'Ocupació  
de Catalunya



Unió Europea  
Fons Social Europeu

