

# L'OBSERVATORI DEL MERCAT DE TREBALL AL DIA

## EVOLUCIÓ DE L'ATUR REGISTRAT. COMARCA DE L'ALT PENEDEÈS. ANY 2016

ANY 2016	JUNY	JULIOL	AGOST	SETEMBRE	OCTUBRE
Nombre d'aturats	6.540	6.403	6.241	6.227	6.461
TAXA D'ATUR (%)	13,49	13,06	12,77	12,74	13,12

\* **NOTA:** taxes d'atur calculades d'acord amb el nou mètode de càlcul de la taxa d'atur registral del Departament d'Empresa i Ocupació (DEMO).

ALT PENEDEÈS	< 25 anys		25-34 anys		35-44 anys		45-54 anys		55 i més anys		TOTAL		TAXA ATUR %
	HOME	DONA	HOME	DONA	HOME	DONA	HOME	DONA	HOME	DONA	HOME	DONA	
AVINYONET DEL PENEDEÈS	3	2	5	3	8	13	14	17	5	10	35	45	10,81%
LES CABANYES	-	3	2	7	2	2	1	7	1	7	6	26	8,21%
CASTELLET I LA GORNAL	1	6	8	6	8	22	19	19	16	30	52	83	15,08%
CASTELLVÍ DE LA MARCA	2	2	3	8	6	11	14	5	17	11	42	37	10,90%
FONT-RUBÍ	4	2	9	6	3	9	9	6	6	7	31	30	10,07%
GELIDA	15	18	25	38	50	66	54	70	56	68	200	260	14,67%
LA GRANADA	3	3	4	13	10	16	13	12	17	15	47	59	11,05%
MEDIONA	2	3	7	8	14	26	21	19	27	24	71	80	19,14%
OLÈRDOLA	8	11	11	17	27	23	20	26	10	42	76	119	11,98%
OLESA DE BONESVALLS	1	1	6	5	8	11	8	17	12	17	35	51	12,20%
PACS DEL PENEDEÈS	-	1	2	6	7	2	8	9	3	6	20	24	10,21%
EL PLA DEL PENEDEÈS	4	1	4	11	10	11	6	6	10	9	34	38	12,81%
PONTONS	3	-	2	4	4	3	5	5	10	7	24	19	24,71%
PUIGDÀLBER	-	-	2	2	5	4	2	3	4	4	13	13	10,88%
ST. CUGAT SESGARRIGUES	3	1	5	2	4	8	6	5	8	9	26	25	11,11%
ST. LLORENÇ D'HORTONS	4	1	7	6	15	15	8	26	18	14	52	62	10,53%
SANT MARTÍ SARROCA	11	6	12	14	17	32	19	14	11	27	70	93	11,54%
ST. PERE DE RIUDEBITLLES	2	4	9	8	9	17	7	17	17	21	44	67	10,24%
ST. QUINTÍ MEDIONA	6	2	10	18	18	23	22	14	18	31	74	88	15,77%
ST. SADURNÍ D'ANOIA	20	14	37	61	49	63	56	88	58	107	220	333	8,98%
SANTA FE DEL PENEDEÈS	1	1	1	2	-	2	1	3	4	2	7	10	9,29%
STA MARG. I ELS MONJOS	9	17	33	62	59	86	63	52	41	64	205	281	14,86%
SUBIRATS	1	6	6	6	7	17	9	11	24	32	47	72	8,97%
TORRELAVIT	-	2	2	8	7	7	6	5	3	12	18	34	8,67%
TORRELLES DE FOIX	7	7	10	20	23	24	36	20	28	32	104	103	21,90%
VILAFRANCA DEL PENEDEÈS	99	91	211	283	377	400	342	350	290	383	1.319	1.507	14,69%
VILOBÍ DEL PENEDEÈS	1	1	6	3	1	4	2	1	6	5	16	14	6,21%
<b>TOTAL COMARCA</b>	<b>210</b>	<b>206</b>	<b>439</b>	<b>627</b>	<b>748</b>	<b>917</b>	<b>771</b>	<b>827</b>	<b>720</b>	<b>996</b>	<b>2.888</b>	<b>3.573</b>	<b>13,12%</b>

ATUR PER SEXE



ATUR PER EDAT I SEXE

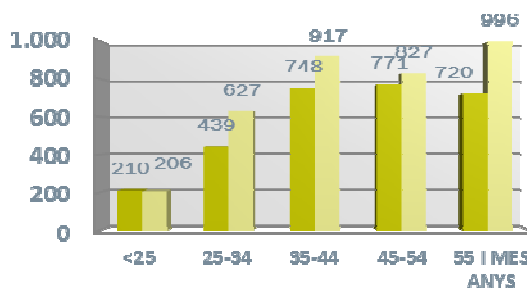

## ATUR REGISTRAT PER NIVELL ACADÈMIC I PER ACTIVITAT ECONÒMICA

ALT PENEDEès	SENSE ESTUDIS	ESTUDIS PRIMARIS INCOM.	ESTUDIS PRIMARIS COM.	PROGR. FORM. PROF.	EDUCACIÓ GENERAL	TEC. I PROF. SUP.	UNIV. 1r CICLE	UNIV. 2n i 3r CICLE	ALTRES ESTUDIS POST-SEC	TOTAL
AVINYONET DEL PENEDEès	-	6	10	14	41	5	1	3	-	80
LES CABANYES	-	1	2	4	18	2	-	4	1	32
CASTELLET I LA GORNAL	1	3	14	12	89	9	3	4	-	135
CASTELLVÍ DE LA MARCA	-	5	6	7	46	8	3	4	-	79
FONT-RUBÍ	2	5	11	5	28	4	2	4	-	61
GELIDA	14	24	46	35	257	48	9	27	-	460
LA GRANADA	-	8	13	9	64	7	1	4	-	106
MEDIONA	-	4	14	12	102	10	5	4	-	151
OLÈRDOLA	-	11	10	21	122	18	5	8	-	195
OLESA DE BONESVALLS	1	2	9	12	57	2	1	2	-	86
PACS DEL PENEDEès	-	1	4	2	28	2	1	6	-	44
EL PLA DEL PENEDEès	1	4	9	6	38	7	3	4	-	72
PONTONS	-	1	6	4	30	-	-	1	1	43
PUIGDÀLBER	-	1	1	3	16	3	-	2	-	26
ST. CUGAT SESGARRIGUES	1	3	3	7	29	7	-	1	-	51
ST. LLORENÇ D'HORTONS	2	4	6	21	57	14	4	6	-	114
SANT MARTÍ SARROCA	-	4	15	23	107	8	1	5	-	163
ST. PERE DE RIUDEBITLLES	1	6	15	13	68	4	-	4	-	111
ST. QUINTÍ MEDIONA	-	12	18	13	106	6	2	5	-	162
ST. SADURNÍ D'ANOIA	5	27	58	55	338	33	11	26	-	553
SANTA FE DEL PENEDEès	-	-	1	3	8	4	-	1	-	17
STA. MARG. I ELS MONJOS	2	38	55	50	296	27	9	9	-	486
SUBIRATS	-	6	15	13	72	8	3	2	-	119
TORRELAVIT	-	-	5	5	29	6	4	3	-	52
TORRELLES DE FOIX	-	9	22	24	140	6	3	3	-	207
VILAFRANCA DEL PENEDEès	29	185	362	245	1.624	154	68	158	1	2.826
VILOBÍ DEL PENEDEès	2	4	3	2	14	4	-	1	-	30
<b>TOTAL COMARCA</b>	<b>61</b>	<b>374</b>	<b>733</b>	<b>620</b>	<b>3.824</b>	<b>406</b>	<b>139</b>	<b>301</b>	<b>3</b>	<b>6.461</b>

ALT PENEDEès	AGRICULTURA	INDÚSTRIA	CONSTRUCCIÓ	SERVEIS	SENSE OCUPACIÓ ANTERIOR	TOTAL
AVINYONET DEL PENEDEès	8	14	4	49	5	80
LES CABANYES	1	3	1	25	2	32
CASTELLET I LA GORNAL	3	17	12	99	4	135
CASTELLVÍ DE LA MARCA	13	11	8	44	3	79
FONT-RUBÍ	17	4	3	31	6	61
GELIDA	19	61	29	314	37	460
LA GRANADA	12	24	8	52	10	106
MEDIONA	8	39	6	91	7	151
OLÈRDOLA	8	37	18	120	12	195
OLESA DE BONESVALLS	2	20	10	50	4	86
PACS DEL PENEDEès	2	12	1	28	1	44
EL PLA DEL PENEDEès	5	9	5	47	6	72
PONTONS	6	4	2	27	4	43
PUIGDÀLBER	1	6	2	17	-	26
ST. CUGAT SESGARRIGUES	9	12	1	27	2	51
ST. LLORENÇ D'HORTONS	1	17	8	84	4	114
SANT MARTÍ SARROCA	20	25	9	100	9	163
ST. PERE DE RIUDEBITLLES	10	26	9	58	8	111
ST. QUINTÍ MEDIONA	17	36	11	84	14	162
ST. SADURNÍ D'ANOIA	61	104	24	325	39	553
SANTA FE DEL PENEDEès	-	3	-	12	2	17
STA. MARG. I ELS MONJOS	43	87	38	291	27	486
SUBIRATS	6	25	7	73	8	119
TORRELAVIT	4	10	1	36	1	52
TORRELLES DE FOIX	18	35	26	109	19	207
VILAFRANCA DEL PENEDEès	255	377	213	1.778	203	2.826
VILOBÍ DEL PENEDEès	9	4	3	11	3	30
<b>TOTAL COMARCA</b>	<b>558</b>	<b>1.022</b>	<b>459</b>	<b>3.982</b>	<b>440</b>	<b>6.461</b>

CCAE-2009

# L'OBSERVATORI DEL MERCAT DE TREBALL AL DIA

## NOMBRE DE COMPTES DE COTITZACIÓ I TREBALLADORS AFILIATS A LA COMARCA DE L'ALT Penedès (3R trimestre 2016)

### EVOLUCIÓ NOMBRE DE COMPTES DE COTITZACIÓ

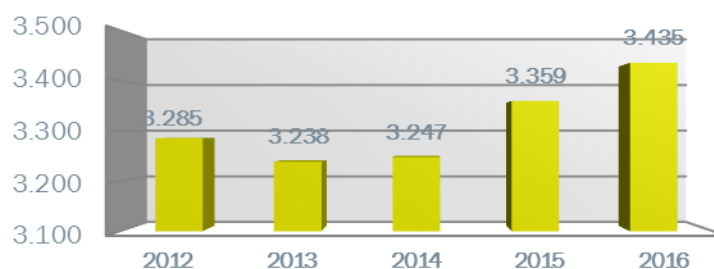

ALT PENEDÈS	COMPTES DE COTITZACIÓ	TREBALLADORS AFILIATS	GRANDÀRIA MITJANA
AVINYONET DEL PENEDÈS	62	313	5
LES CABANYES	28	198	7
CASTELLET I LA GORNAL	42	760	18
CASTELLVÍ DE LA MARCA	35	189	5
FONT-RUBÍ	51	252	5
GELIDA	123	854	7
LA GRANADA	62	517	8
MEDIONA	43	268	6
OLÈRDOLA	240	3.494	15
Olesa de Bonesvalls	36	217	6
PACS DEL PENEDÈS	35	496	14
EL PLA DEL PENEDÈS	42	131	3
PONTONS	10	33	3
PUIGDÀLBER	11	41	4
ST. CUGAT SESGARRIGUES	49	531	11
ST. LLORENÇ D'HORTONS	71	443	6
SANT MARTÍ SARROCA	75	251	3
ST. PERE DE RIUDEBITLLES	64	539	8
ST. QUINTÍ MEDIONA	47	331	7
ST. SADURNÍ D'ANOIA	417	4.771	11
SANTA FE DEL PENEDÈS	14	58	4
STA. MARG. I ELS MONJOS	195	2.766	14
SUBIRATS	123	958	8
TORRELAVIT	38	281	7
TORRELLES DE FOIX	40	215	5
VILAFRANCA DEL PENEDÈS	1.448	10.126	7
VILOBÍ DEL PENEDÈS	34	294	9
<b>TOTAL COMARCA</b>	<b>3.435</b>	<b>29.327</b>	<b>9</b>

# NOMBRE TREBALLADORS AFILIATS PER SECTORS ECONÒMICS (3R trimestre 2016)

## DISTRIBUCIÓ DEL NOMBRE DE TREBALLADORS AFILIATS PER SECTORS

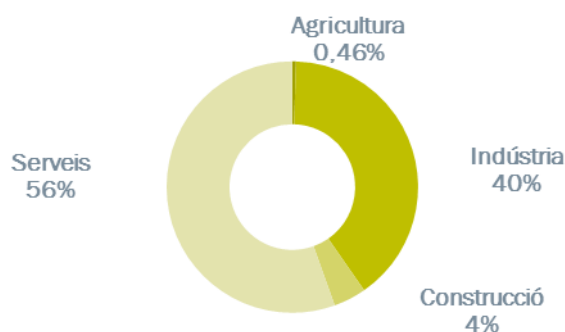

ALT Penedès	AGRICULTURA	INDÚSTRIA	CONSTRUCCIÓ	SERVEIS	TOTAL
AVINYONET DEL PENEDÈS	20	138	3	152	313
LES CABANYES	-	66	2	130	198
CASTELLET I LA GORNAL	1	629	4	126	760
CASTELLVÍ DE LA MARCA	1	100	29	59	189
FONT-RUBÍ	4	155	32	61	252
GELIDA	-	421	28	405	854
LA GRANADA	3	152	13	349	517
MEDIONA	-	77	37	154	268
OLÈRDOLA	1	1.368	83	2.042	3.494
OLESA DE BONESVALLS	-	116	10	91	217
PACS DEL PENEDÈS	-	357	40	99	496
EL PLA DEL PENEDÈS	1	29	15	86	131
PONTONS	2	-	-	31	33
PUIGDÀLBER	-	31	-	10	41
ST. CUGAT SESGARRIGUES	-	304	25	202	531
ST. LLORENÇ D'HORTONS	4	224	10	205	443
SANT MARTÍ SARROCA	2	83	24	142	251
ST. PERE DE RIUDEBITLLES	1	368	55	115	539
ST. QUINTÍ MEDIONA	-	198	21	112	331
ST. SADURNÍ D'ANOIA	38	2.152	167	2.414	4.771
SANTA FE DEL PENEDÈS	2	35	8	13	58
STA. MARG. I ELS MONJOS	7	2.063	61	635	2.766
SUBIRATS	10	275	32	641	958
TORRELAVIT	-	184	8	89	281
TORRELLES DE FOIX	4	103	4	104	215
VILAFRANCA DEL PENEDÈS	23	1.831	508	7.764	10.126
VILOBÍ DEL PENEDÈS	12	231	16	35	294
<b>TOTAL COMARCA</b>	<b>136</b>	<b>11.690</b>	<b>1.235</b>	<b>16.266</b>	<b>29.327</b>

CCAE-2009

FONT: Xarxa d'Observatoris del Desenvolupament Econòmic Local. Diputació de Barcelona a partir de les dades del Dpt. d'Empresa i Ocupació de la Generalitat de Catalunya