

L'OBSERVATORI DEL MERCAT DE TREBALL AL DIA

EVOLUCIÓ DE L'ATUR REGISTRAT. COMARCA DE L'ALT PENEDE'S. ANY 2017

ANY 2017	JULIOL	AGOST	SETEMBRE	OCTUBRE	NOVEMBRE
Nombre d'aturats	5.446	5.319	5.579	5.779	5.765
TAXA D'ATUR (%)	10,94	10,72	11,18	11,54	11,52

* **NOTA:** taxes d'atur calculades d'acord amb el nou mètode de càlcul de la taxa d'atur registral del Departament d'Empresa i Ocupació (DEMO).

ALT PENEDE'S	< 25 anys		25-34 anys		35-44 anys		45-54 anys		55 i més anys		TOTAL		TAXA ATUR %
	HOME	DONA	HOME	DONA	HOME	DONA	HOME	DONA	HOME	DONA	HOME	DONA	
AVINYONET DEL PENEDE'S	2	2	7	8	4	11	12	14	8	10	33	45	10,60%
LES CABANYES	-	-	2	3	3	3	5	5	-	9	10	20	7,28%
CASTELLET I LA GORNAL	5	8	1	8	4	17	16	18	14	23	40	74	12,42%
CASTELLVÍ DE LA MARCA	1	1	2	5	5	8	5	6	13	8	26	28	7,29%
FONT-RUBÍ	-	2	6	7	2	12	5	5	8	5	21	31	8,39%
GELIDA	11	9	24	39	35	54	43	64	51	66	164	232	12,46%
LA GRANADA	6	1	2	8	6	10	12	5	14	13	40	37	8,09%
MEDIONA	8	5	3	5	18	23	12	19	24	27	65	79	18,11%
OLÈRDOLA	5	7	12	14	20	19	22	28	17	39	76	107	10,96%
OLESA DE BONESVALLS	-	2	3	6	3	11	8	13	7	14	21	46	9,37%
PACS DEL PENEDE'S	2	-	3	3	5	2	7	9	7	7	24	21	10,61%
EL PLA DEL PENEDE'S	4	1	4	5	9	8	4	6	9	4	30	24	9,63%
PONTONS	-	-	2	2	2	3	5	8	9	5	18	18	20,81%
PUIGDÀLBER	-	1	-	1	2	1	2	4	5	6	9	13	9,02%
ST. CUGAT SESGARRIGUES	4	-	1	4	1	6	1	4	7	10	14	24	8,15%
ST. LLORENÇ D'HORTONS	3	4	2	9	10	17	10	24	11	12	36	66	9,27%
SANT MARTÍ SARROCA	3	9	8	15	17	22	21	23	12	32	61	101	11,21%
ST. PERE DE RIUDEBITLLES	1	2	5	6	9	16	7	16	13	21	35	61	8,79%
ST. QUINTÍ MEDIONA	5	1	3	9	17	24	18	18	18	31	61	83	14,20%
ST. SADURNÍ D'ANOIA	13	12	37	71	55	59	47	69	51	107	203	318	8,41%
SANTA FE DEL PENEDE'S	1	2	1	1	-	3	2	1	2	-	6	7	7,18%
STA MARG. I ELS MONJOS	11	18	34	42	46	88	45	55	40	65	176	268	13,29%
SUBIRATS	3	2	7	9	8	15	9	9	22	35	49	70	8,76%
TORRELAVIT	2	2	2	8	6	5	3	9	3	11	16	35	8,50%
TORRELLES DE FOIX	10	10	18	21	21	30	26	26	22	27	97	114	21,42%
VILAFRANCA DEL PENEDE'S	102	73	155	232	275	361	281	348	273	373	1.086	1.387	12,58%
VILOBÍ DEL PENEDE'S	1	-	4	3	2	8	4	3	9	5	20	19	8,11%
TOTAL COMARCA	203	174	348	544	585	836	632	809	669	965	2.437	3.328	11,52%

ATUR PER SEXE



ATUR PER EDAT I SEXE

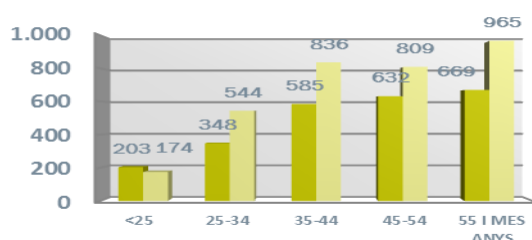

ATUR REGISTRAT PER NIVELL ACADÈMIC I PER ACTIVITAT ECONÒMICA

ALT PENEDÈS	SENSE ESTUDIS	ESTUDIS PRIMARIS INCOM.	ESTUDIS PRIMARIS COM.	PROGR. FORM. PROF.	EDUCACIÓ GENERAL	TEC. I PROF. SUP.	UNIV. 1r CICLE	UNIV. 2n i 3r CICLE	ALTRES ESTUDIS POST-SEC	TOTAL
AVINYONET DEL PENEDÈS	-	3	7	11	48	3	3	3	-	78
LES CABANYES	-	1	2	4	18	2	1	2	-	30
CASTELLET I LA GORNAL	-	3	7	10	82	7	3	2	-	114
CASTELLVÍ DE LA MARCA	1	-	4	5	33	6	2	3	-	54
FONT-RUBÍ	2	1	7	8	22	4	3	5	-	52
GELIDA	11	17	42	33	228	40	7	18	-	396
LA GRANADA	-	3	11	7	47	6	1	2	-	77
MEDIONA	-	4	12	14	91	8	6	8	1	144
OLÈRDOLA	1	6	9	32	103	15	7	10	-	183
Olesa de Bonesvalls	1	1	3	9	48	3	-	2	-	67
PACS DEL PENEDÈS	-	1	4	1	28	4	1	6	-	45
EL PLA DEL PENEDÈS	1	2	8	4	35	2	1	1	-	54
PONTONS	1	1	1	3	29	1	-	-	-	36
PUIGDÀLBER	-	-	2	1	15	1	-	3	-	22
ST. CUGAT SESGARRIGUES	-	-	2	10	22	3	1	-	-	38
ST. LLORENÇ D'HORTONS	2	4	4	16	56	9	3	8	-	102
SANT MARTÍ SARROCA	-	4	15	23	105	8	2	5	-	162
ST. PERE DE RIUDEBITLLES	-	4	18	11	55	5	-	3	-	96
ST. QUINTÍ MEDIONA	1	8	14	14	100	4	-	3	-	144
ST. SADURNÍ D'ANOIA	4	23	56	49	318	29	13	29	-	521
SANTA FE DEL PENEDÈS	-	-	-	4	8	-	-	1	-	13
STA. MARG. I ELS MONJOS	3	21	58	43	275	28	8	8	-	444
SUBIRATS	-	4	15	12	75	7	2	4	-	119
TORRELAVIT	-	-	4	7	32	2	4	2	-	51
TORRELLES DE FOIX	-	8	18	21	152	7	2	3	-	211
VILAFRANCA DEL PENEDÈS	23	151	317	214	1.476	143	44	105	-	2.473
VILOBÍ DEL PENEDÈS	2	-	2	1	28	4	-	2	-	39
TOTAL COMARCA	53	270	642	567	3.529	351	114	238	1	5.765

ALT PENEDÈS	AGRICULTURA	INDÚSTRIA	CONSTRUCCIÓ	SERVEIS	SENSE OCUPACIÓ ANTERIOR	TOTAL
AVINYONET DEL PENEDÈS	9	16	4	47	2	78
LES CABANYES	-	7	1	21	1	30
CASTELLET I LA GORNAL	4	15	7	82	6	114
CASTELLVÍ DE LA MARCA	5	10	7	32	-	54
FONT-RUBÍ	7	6	2	33	4	52
GELIDA	11	49	18	288	30	396
LA GRANADA	8	17	7	34	11	77
MEDIONA	9	34	12	82	7	144
OLÈRDOLA	9	40	19	109	6	183
Olesa de Bonesvalls	-	14	7	45	1	67
PACS DEL PENEDÈS	1	11	2	29	2	45
EL PLA DEL PENEDÈS	4	9	6	31	4	54
PONTONS	6	7	1	20	2	36
PUIGDÀLBER	-	6	1	15	-	22
ST. CUGAT SESGARRIGUES	1	4	-	32	1	38
ST. LLORENÇ D'HORTONS	-	13	6	76	7	102
SANT MARTÍ SARROCA	15	28	6	106	7	162
ST. PERE DE RIUDEBITLLES	7	22	6	54	7	96
ST. QUINTÍ MEDIONA	10	28	13	84	9	144
ST. SADURNÍ D'ANOIA	54	93	22	320	32	521
SANTA FE DEL PENEDÈS	-	2	-	10	1	13
STA. MARG. I ELS MONJOS	22	89	26	285	22	444
SUBIRATS	7	28	9	70	5	119
TORRELAVIT	1	14	1	31	4	51
TORRELLES DE FOIX	17	33	20	121	20	211
VILAFRANCA DEL PENEDÈS	181	337	1	1.603	181	2.473
VILOBÍ DEL PENEDÈS	3	8	171	25	2	39
TOTAL COMARCA	391	940	375	3.685	374	5.765

CCAE-2009

L'OBSERVATORI DEL MERCAT DE TREBALL AL DIA

EVOLUCIÓ DEL NOMBRE D'AUTÒNOMS A LA COMARCA DE L'ALT Penedès (3R trimestre 2017)

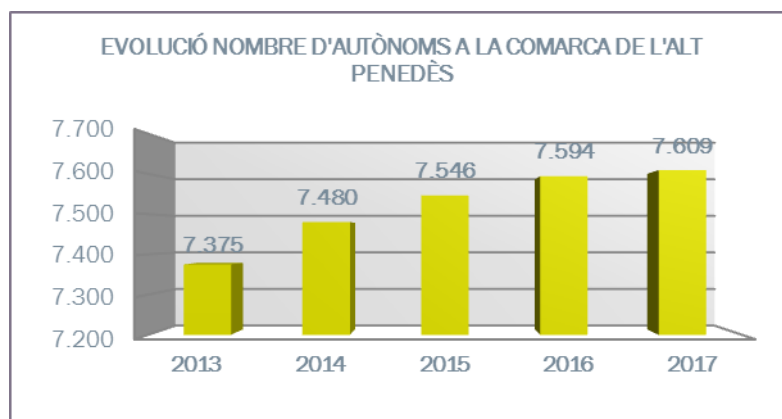

ALT PENEDÈS	2013	2014	2015	2016	2017
AVINYONET DEL PENEDÈS	163	163	165	168	169
LES CABANYES	63	61	67	70	75
CASTELLET I LA GORNAL	137	147	146	155	152
CASTELLVÍ DE LA MARCA	147	154	143	137	147
FONT-RUBÍ	184	180	184	179	176
GELIDA	410	435	450	445	448
LA GRANADA	167	172	173	185	179
MEDIONA	126	131	137	142	138
OLÈRDOLA	303	300	285	298	290
Olesa de Bonesvalls	166	169	164	171	170
PACS DEL PENEDÈS	90	94	94	92	89
EL PLA DEL PENEDÈS	91	94	99	102	92
PONTONS	40	36	34	37	38
PUIGDÀLBER	48	46	47	50	49
ST. CUGAT SESGARRIGUES	93	91	103	110	110
ST. LLORENÇ D'HORTONS	182	192	197	193	189
SANT MARTÍ SARROCA	325	329	328	330	329
ST. PERE DE RIUDEBITLLES	183	194	190	185	175
ST. QUINTÍ MEDIONA	159	157	157	155	151
ST. SADURNÍ D'ANOIA	820	836	838	817	828
SANTA FE DEL PENEDÈS	31	34	36	37	35
STA. MARG. I ELS MONJOS	345	359	376	365	358
SUBIRATS	295	304	310	315	316
TORRELAVIT	122	117	112	121	121
TORRELLES DE FOIX	140	137	142	150	153
VILAFRANCA DEL PENEDÈS	2.422	2.418	2.441	2.456	2.503
VILOBÍ DEL PENEDÈS	123	130	128	129	129
TOTAL COMARCA	7.375	7.480	7.546	7.594	7.609

NOTA: a partir de gener de 2008, el règim especial agrari per compte propi s'integra en el règim especial de treballadors autònoms

NOMBRE D'AUTÒNOMS PER ACTIVITATS ECONÒMIQUES (3R trimestre 2017)

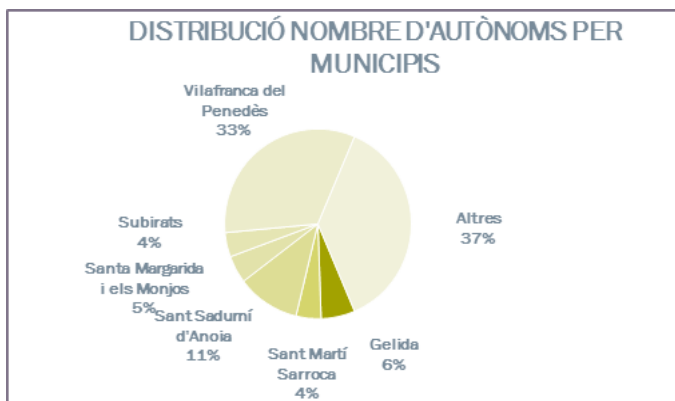
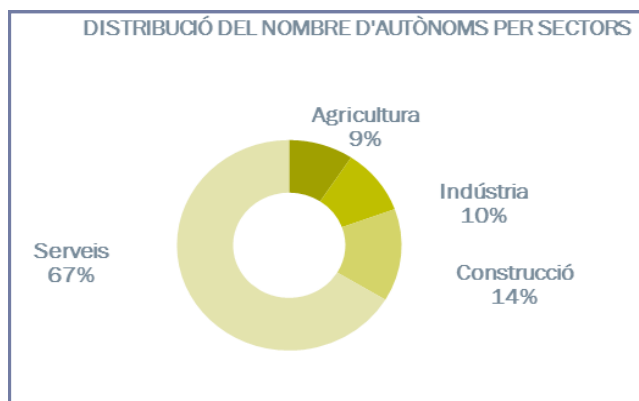

ALT PENEDÈS	AGRICULTURA	INDÚSTRIA	CONSTRUCCIÓ	SERVEIS	TOTAL
AVINYONET DEL PENEDÈS	36	18	13	102	169
LES CABANYES	5	10	13	47	75
CASTELLET I LA GORNAL	25	11	33	83	152
CASTELLVÍ DE LA MARCA	50	9	15	73	147
FONT-RUBÍ	48	27	28	73	176
GELIDA	9	48	55	336	448
LA GRANADA	23	25	30	101	179
MEDIONA	20	9	26	83	138
OLÉRDOLA	26	34	44	186	290
Olesa de Bonesvalls	4	14	45	107	170
PACS DEL PENEDÈS	5	11	14	59	89
EL PLA DEL PENEDÈS	24	10	8	50	92
PONTONS	9	2	5	22	38
PUIGDÀLBER	5	7	3	34	49
ST. CUGAT SESGARRIGUES	14	13	24	59	110
ST. LLORENÇ D'HORTONS	18	15	33	123	189
SANT MARTÍ SARROCA	82	28	52	167	329
ST. PERE DE RIUDEBITLLES	7	25	25	118	175
ST. QUINTÍ MEDIONA	10	24	36	81	151
ST. SADURNÍ D'ANOIA	34	131	93	570	828
SANTA FE DEL PENEDÈS	6	4	10	15	35
STA. MARG. I ELS MONJOS	27	34	71	226	358
SUBIRATS	58	22	51	185	316
TORRELAVIT	21	14	20	66	121
TORRELLES DE FOIX	30	9	29	85	153
VILAFRANCA DEL PENEDÈS	81	202	287	1.933	2.503
VILOBÍ DEL PENEDÈS	30	15	20	64	129
TOTAL COMARCA	707	771	1.083	5.048	7.609

CCAE-2009

FONT: Xarxa d'Observatoris del Desenvolupament Econòmic Local. Diputació de Barcelona a partir de les dades del Dpt. d'Empresa i Ocupació de la Generalitat de Catalunya