

# L'OBSERVATORI DEL MERCAT DE TREBALL AL DIA

## EVOLUCIÓ DE L'ATUR REGISTRAT. COMARCA DE L'ALT PENEDE'S. ANY 2018

ANY 2018	JULIOL	AGOST	SETEMBRE	OCTUBRE	NOVEMBRE
Nombre d'aturats	5.132	5.096	5.050	5.353	5.363
TAXA D'ATUR (%)	10,10	10,04	9,96	10,51	10,53

\* **NOTA:** taxes d'atur calculades d'acord amb el nou mètode de càlcul de la taxa d'atur registral del Departament d'Empresa i Ocupació (DEMO).

ALT PENEDE'S	< 25 anys		25-34 anys		35-44 anys		45-54 anys		55 i més anys		TOTAL		TAXA ATUR %
	HOME	DONA	HOME	DONA	HOME	DONA	HOME	DONA	HOME	DONA	HOME	DONA	
AVINYONET DEL PENEDE'S	4	2	5	2	5	10	15	10	8	13	37	37	9,64%
LES CABANYES	1	-	3	3	1	1	4	6	1	7	10	17	6,62%
CASTELLET I LA GORNAL	6	5	4	6	10	24	19	19	14	23	53	77	13,29%
CASTELLVÍ DE LA MARCA	-	1	3	9	7	7	8	4	9	9	27	30	7,66%
FONTORUBÍ	1	-	4	3	7	7	11	5	7	6	30	21	8,08%
GELIDA	11	10	18	31	28	55	37	58	49	62	143	216	11,08%
LA GRANADA	4	1	3	8	7	15	9	10	11	13	34	47	8,22%
MEDIONA	3	2	5	10	20	19	10	26	16	24	54	81	16,17%
OLÈRDOLA	8	4	14	17	18	25	13	31	18	39	71	116	11,02%
Olesa de Bonesvalles	-	2	7	6	9	9	11	13	8	15	35	45	10,65%
PACS DEL PENEDE'S	1	-	2	1	2	2	8	9	8	7	21	19	9,48%
EL PLA DEL PENEDE'S	-	1	6	3	9	9	3	9	9	7	27	29	9,91%
PONTONS	-	-	2	3	3	9	6	5	10	7	21	24	26,47%
PUIGDÀLBER	1	-	2	1	3	5	-	3	4	7	10	16	10,20%
ST. CUGAT SESGARRIGUES	1	-	3	3	2	12	2	4	4	10	12	29	8,49%
ST. LLORENÇ D'HORTONS	3	1	6	8	9	19	8	18	6	16	32	62	8,42%
SANT MARTÍ SARROCA	5	6	5	12	16	25	14	24	12	29	52	96	9,85%
ST. PERE DE RIUDEBITLLES	2	1	2	4	10	16	11	15	10	25	35	61	8,93%
ST. QUINTÍ MEDIONA	3	3	7	12	9	16	15	16	12	33	46	80	12,50%
ST. SADURNÍ D'ANOIA	17	8	43	55	36	62	29	68	58	102	183	295	7,54%
SANTA FE DEL PENEDE'S	1	1	-	1	1	-	2	4	3	1	7	7	7,73%
STA MARG. I ELS MONJOS	9	14	29	41	36	63	47	65	38	61	159	244	11,78%
SUBIRATS	4	1	6	6	6	14	8	12	11	28	35	61	7,00%
TORRELAVIT	1	1	1	3	5	9	9	6	4	8	20	27	7,56%
TORRELLES DE FOIX	6	6	15	17	23	26	22	23	23	29	89	101	19,37%
VILAFRANCA DEL PENEDE'S	69	70	148	227	214	339	275	311	238	356	944	1.303	11,29%
VILOBÍ DEL PENEDE'S	4	-	3	1	2	7	3	3	8	4	20	15	7,03%
<b>TOTAL COMARCA</b>	<b>165</b>	<b>140</b>	<b>346</b>	<b>493</b>	<b>498</b>	<b>805</b>	<b>599</b>	<b>777</b>	<b>599</b>	<b>941</b>	<b>2.207</b>	<b>3.156</b>	<b>10,53%</b>

ATUR PER SEXE



ATUR PER EDAT I SEXE

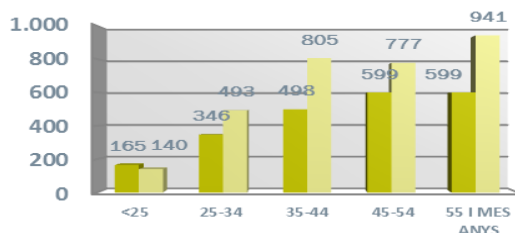

## ATUR REGISTRAT PER NIVELL ACADÈMIC I PER ACTIVITAT ECONÒMICA

ALT PENEDÈS	SENSE ESTUDIS	ESTUDIS PRIMARIS INCOM.	ESTUDIS PRIMARIS COM.	PROGR. FORM. PROF.	EDUCACIÓ GENERAL	TEC. I PROF. SUP.	UNIV. 1r CICLE	UNIV. 2n I 3r CICLE	ALTRES ESTUDIS POSTOSEC	TOTAL
AVINYONET DEL PENEDÈS	-	1	5	14	44	2	4	4	-	74
LES CABANYES	-	1	2	3	18	2	1	-	-	27
CASTELLET I LA GORNAL	1	3	10	10	95	7	1	3	-	130
CASTELLVÍ DE LA MARCA	1	1	4	5	36	3	2	5	-	57
FONTORUBÍ	1	3	12	3	25	5	-	2	-	51
GELIDA	7	15	29	36	202	40	8	21	1	359
LA GRANADA	-	2	9	9	49	4	2	6	-	81
MEDIONA	-	4	8	13	93	7	4	5	1	135
OLÈRDOLA	1	10	13	26	98	22	7	10	-	187
OLESA DE BONESVALLS	1	2	3	12	57	3	-	2	-	80
PACS DEL PENEDÈS	1	1	4	2	24	4	-	4	-	40
EL PLA DEL PENEDÈS	1	1	6	5	34	2	2	5	-	56
PONTONS	2	1	5	5	30	2	-	-	-	45
PUIGDÀLBER	-	-	2	3	15	2	1	3	-	26
ST. CUGAT SESGARRIGUES	-	1	2	8	19	5	2	4	-	41
ST. LLORENÇ D'HORTONS	3	6	-	18	45	14	-	8	-	94
SANT MARTÍ SARROCA	-	2	10	19	98	12	2	5	-	148
ST. PERE DE RIUDEBITLLES	1	4	9	23	54	3	-	2	-	96
ST. QUINTÍ MEDIONA	3	8	15	14	81	3	-	2	-	126
ST. SADURNÍ D'ANOIA	3	16	57	44	288	31	9	30	-	478
SANTA FE DEL PENEDÈS	-	-	-	3	9	1	-	1	-	14
STA. MARG. I ELS MONJOS	2	17	46	40	255	21	11	11	-	403
SUBIRATS	-	4	9	11	63	4	1	4	-	96
TORRELAVIT	-	-	5	6	24	5	4	3	-	47
TORRELLES DE FOIX	-	9	21	17	134	4	1	4	-	190
VILAFRANCA DEL PENEDÈS	15	139	271	217	1.324	128	42	110	1	2.247
VILOBÍ DEL PENEDÈS	-	1	7	2	18	5	2	-	-	35
<b>TOTAL COMARCA</b>	<b>43</b>	<b>252</b>	<b>564</b>	<b>568</b>	<b>3.232</b>	<b>341</b>	<b>106</b>	<b>254</b>	<b>3</b>	<b>5.363</b>

ALT PENEDÈS	AGRICULTURA	INDÚSTRIA	CONSTRUCCIÓ	SERVEIS	SENSE OCUPACIÓ ANTERIOR	TOTAL
AVINYONET DEL PENEDÈS	5	18	3	47	1	74
LES CABANYES	-	8	-	17	2	27
CASTELLET I LA GORNAL	6	12	10	97	5	130
CASTELLVÍ DE LA MARCA	5	7	3	41	1	57
FONTORUBÍ	6	6	5	30	4	51
GELIDA	7	48	22	250	32	359
LA GRANADA	8	18	4	48	3	81
MEDIONA	5	28	10	83	9	135
OLÈRDOLA	11	39	11	116	10	187
OLESA DE BONESVALLS	-	11	9	57	3	80
PACS DEL PENEDÈS	1	8	4	26	1	40
EL PLA DEL PENEDÈS	5	7	5	37	2	56
PONTONS	4	7	2	29	3	45
PUIGDÀLBER	-	7	2	16	1	26
ST. CUGAT SESGARRIGUES	3	5	1	31	1	41
ST. LLORENÇ D'HORTONS	2	15	4	69	4	94
SANT MARTÍ SARROCA	8	24	8	100	8	148
ST. PERE DE RIUDEBITLLES	4	19	6	61	6	96
ST. QUINTÍ MEDIONA	11	26	8	74	7	126
ST. SADURNÍ D'ANOIA	31	113	20	277	37	478
SANTA FE DEL PENEDÈS	-	1	-	12	1	14
STA. MARG. I ELS MONJOS	21	57	14	293	18	403
SUBIRATS	2	21	4	63	6	96
TORRELAVIT	-	18	1	26	2	47
TORRELLES DE FOIX	10	23	18	123	16	190
VILAFRANCA DEL PENEDÈS	139	308	147	1.499	154	2.247
VILOBÍ DEL PENEDÈS	4	9	2	17	3	35
<b>TOTAL COMARCA</b>	<b>298</b>	<b>863</b>	<b>323</b>	<b>3.539</b>	<b>340</b>	<b>5.363</b>

CCAE02009

# L'OBSERVATORI DEL MERCAT DE TREBALL AL DIA

## EVOLUCIÓ DEL NOMBRE D'AUTÒNOMS A LA COMARCA DE L'ALT Penedès (3R trimestre 2018)

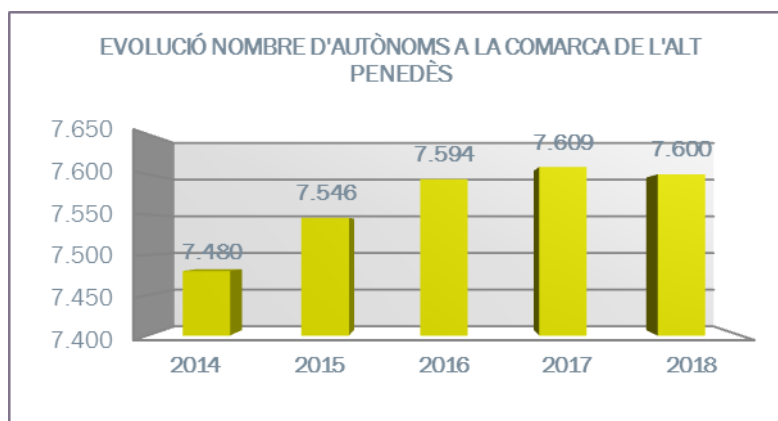

ALT Penedès	2014	2015	2016	2017	2018
AVINYONET DEL Penedès	163	165	168	169	168
LES CABANYES	61	67	70	75	68
CASTELLET I LA GORNAL	147	146	155	152	175
CASTELLVÍ DE LA MARCA	154	143	137	147	147
FONTORUBÍ	180	184	179	176	173
GELIDA	435	450	445	448	454
LA GRANADA	172	173	185	179	172
MEDIONA	131	137	142	138	141
OLÈRDOLA	300	285	298	290	292
Olesa de Bonesvalls	169	164	171	170	165
PACS DEL Penedès	94	94	92	89	88
EL PLA DEL Penedès	94	99	102	92	83
PONTONS	36	34	37	38	35
PUIGDÀLBER	46	47	50	49	47
ST. CUGAT SESGARRIGUES	91	103	110	110	106
ST. LLORENÇ D'HORTONS	192	197	193	189	193
SANT MARTÍ SARROCA	329	328	330	329	327
ST. PERE DE RIUDEBITLLES	194	190	185	175	173
ST. QUINTÍ MEDIONA	157	157	155	151	142
ST. SADURNÍ D'ANOIA	836	838	817	828	838
SANTA FE DEL Penedès	34	36	37	35	32
STA. MARG. I ELS MONJOS	359	376	365	358	366
SUBIRATS	304	310	315	316	313
TORRELAVIT	117	112	121	121	115
TORRELLES DE FOIX	137	142	150	153	149
VILAFRANCA DEL Penedès	2.418	2.441	2.456	2.503	2.510
VILOBÍ DEL Penedès	130	128	129	129	128
<b>TOTAL COMARCA</b>	<b>7.480</b>	<b>7.546</b>	<b>7.594</b>	<b>7.609</b>	<b>7.600</b>

NOTA: a partir de gener de 2008, el règim especial agrari per compte propi s'integra en el règim especial de treballadors autònoms

## NOMBRE D'AUTÒNOMS PER ACTIVITATS ECONÒMIQUES (3R trimestre 2018)

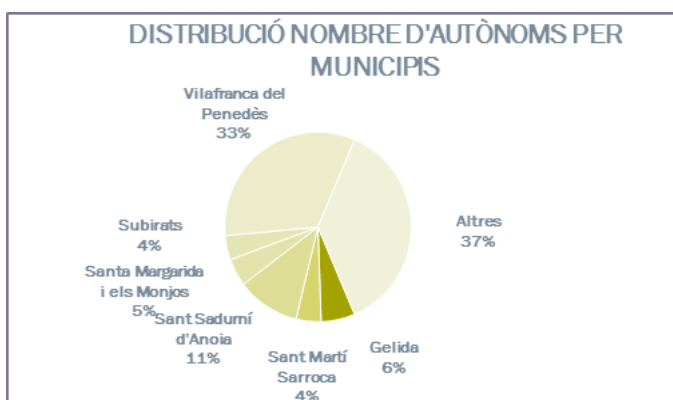
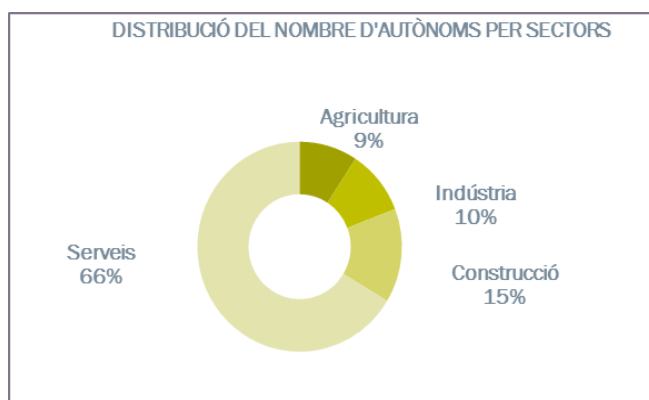

ALT PENEDÈS	AGRICULTURA	INDÚSTRIA	CONSTRUCCIÓ	SERVEIS	TOTAL
AVINYONET DEL PENEDÈS	32	17	18	101	168
LES CABANYES	6	10	12	40	68
CASTELLET I LA GORNAL	26	13	36	100	175
CASTELLVÍ DE LA MARCA	45	9	17	76	147
FONTORUBÍ	48	25	28	72	173
GELIDA	9	48	59	338	454
LA GRANADA	22	24	27	99	172
MEDIONA	21	12	24	84	141
OLÈRDOLA	27	39	42	184	292
Olesa de Bonesvalls	4	12	47	102	165
PACS DEL PENEDÈS	5	8	15	60	88
EL PLA DEL PENEDÈS	22	10	7	44	83
PONTONS	8	2	5	20	35
PUIGDÀLBER	5	7	5	30	47
ST. CUGAT SESGARRIGUES	13	14	25	54	106
ST. LLORENÇ D'HORTONS	19	10	32	132	193
SANT MARTÍ SARROCA	82	26	48	171	327
ST. PERE DE RIUDEBITLLES	6	30	22	115	173
ST. QUINTÍ MEDIONA	9	24	37	72	142
ST. SADURNÍ D'ANOIA	35	122	100	581	838
SANTA FE DEL PENEDÈS	6	5	8	13	32
STA. MARG. I ELS MONJOS	27	37	72	230	366
SUBIRATS	54	24	50	185	313
TORRELAUIT	19	16	16	64	115
TORRELLES DE FOIX	33	7	29	80	149
VILAFRANCA DEL PENEDÈS	85	193	299	1933	2.510
VILOBÍ DEL PENEDÈS	31	13	21	63	128
<b>TOTAL COMARCA</b>	<b>699</b>	<b>757</b>	<b>1.101</b>	<b>5.043</b>	<b>7.600</b>

CCAE02009

FONT: Xarxa d'Observatoris del Desenvolupament Econòmic Local. Diputació de Barcelona a partir de les dades del Dpt. d'Empresa i Ocupació de la Generalitat de Catalunya