

# L'OBSERVATORI DEL MERCAT DE TREBALL AL DIA

## EVOLUCIÓ DE L'ATUR REGISTRAT. COMARCA DE L'ALT PENEDEÈS. ANY 2015-2016

ANY 2015-2016	SETEMBRE	OCTUBRE	NOVEMBRE	DESEMBRE	GENER
Nombre d'aturats	7.408	7.575	7.431	7.377	7.384
TAXA D'ATUR (%)	15,26	15,55	15,30	15,21	15,09

\* **NOTA:** taxes d'atur calculades d'acord amb el nou mètode de càlcul de la taxa d'atur registral del Departament d'Empresa i Ocupació (DEMO).

ALT PENEDEÈS	< 25 anys		25-34 anys		35-44 anys		45-54 anys		55 i més anys		TOTAL		TAXA ATUR %
	HOME	DONA	HOME	DONA	HOME	DONA	HOME	DONA	HOME	DONA	HOME	DONA	
AVINYONET DEL PENEDEÈS	3	-	6	7	15	12	16	17	8	9	48	45	12,83
LES CABANYES	1	1	1	4	5	7	2	7	3	8	12	27	9,97
CASTELLET I LA GORNAL	6	4	12	11	11	23	23	23	24	27	76	88	19,48
CASTELLVÍ DE LA MARCA	3	1	4	10	8	13	16	7	13	11	44	42	12,03
FONT-RUBÍ	4	2	4	4	7	16	12	9	7	10	34	41	12,58
GELIDA	16	15	30	43	57	86	64	75	54	59	221	278	15,92
LA GRANADA	4	2	9	16	11	26	15	20	22	18	61	82	14,77
MEDIONA	2	2	10	8	26	32	20	19	26	20	84	81	21,35
OLÈRDOLA	10	11	17	14	31	33	24	21	17	47	99	126	14,25
OLESA DE BONESVALLS	1	2	7	10	11	11	15	19	17	16	51	58	15,62
PACS DEL PENEDEÈS	-	-	1	4	8	5	14	11	6	7	29	27	13,30
EL PLA DEL PENEDEÈS	3	1	7	12	14	9	6	6	10	6	40	34	12,89
PONTONS	-	-	4	4	5	6	5	5	9	9	23	24	27,98
PUIGDÀLBER	-	1	1	1	5	9	3	2	5	4	14	17	12,76
ST. CUGAT SESGARRIGUES	3	1	3	3	4	10	4	8	6	10	20	32	11,21
ST. LLORENÇ D'HORTONS	8	5	7	16	18	16	11	19	14	18	58	74	12,07
SANT MARTÍ SARROCA	10	5	12	19	19	31	19	17	13	26	73	98	12,39
ST. PERE DE RIUDEBITLLES	4	3	8	10	9	21	13	18	14	19	48	71	11,00
ST. QUINTÍ MEDIONA	3	4	10	17	20	25	22	18	17	30	72	94	16,65
ST. SADURNÍ D'ANOIA	27	21	55	78	60	86	68	105	65	107	275	397	10,82
SANTA FE DEL PENEDEÈS	-	-	-	2	1	3	4	5	3	-	8	10	9,57
STA MARG. I ELS MONJOS	19	27	41	66	64	95	70	60	57	59	251	307	17,31
SUBIRATS	4	1	10	20	12	23	16	19	20	29	62	92	11,74
TORRELAVIT	5	4	6	3	2	10	7	5	3	14	23	36	9,93
TORRELLES DE FOIX	11	5	12	20	20	27	40	27	27	33	110	112	24,37
VILAFRANCA DEL PENEDEÈS	117	130	280	317	433	472	367	429	278	385	1.475	1.733	16,77
VILOBÍ DEL PENEDEÈS	2	2	4	7	3	11	6	2	6	4	21	26	9,22
<b>TOTAL COMARCA</b>	<b>266</b>	<b>250</b>	<b>561</b>	<b>726</b>	<b>879</b>	<b>1.118</b>	<b>882</b>	<b>973</b>	<b>744</b>	<b>985</b>	<b>3.332</b>	<b>4.052</b>	<b>15,09</b>

ATUR PER SEXE



ATUR PER EDAT I SEXE

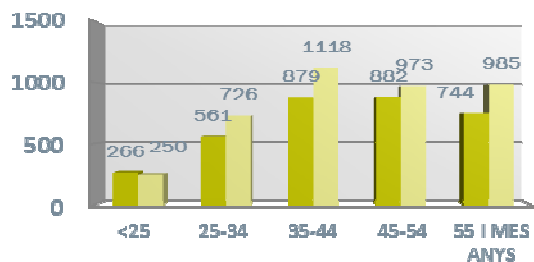

## ATUR REGISTRAT PER NIVELL ACADÈMIC I PER ACTIVITAT ECONÒMICA

ALT PENEDEÈS	SENSE ESTUDIS	ESTUDIS PRIMARIS INCOM.	ESTUDIS PRIMARIS COM.	PROGR. FORM. PROF.	EDUCACIÓ GENERAL	TEC. I PROF. SUP.	UNIV. 1r CICLE	UNIV. 2n i 3r CICLE	ALTRES ESTUDIS POST-SEC	TOTAL
AVINYONET DEL PENEDEÈS	-	6	11	17	48	8	2	1	-	93
LES CABANYES	-	2	3	5	20	6	-	3	-	39
CASTELLET I LA GORNAL	-	4	22	19	97	13	5	4	-	164
CASTELLVÍ DE LA MARCA	-	3	7	10	48	12	1	5	-	86
FONT-RUBÍ	1	4	10	10	39	5	2	4	-	75
GELIDA	12	23	49	49	286	40	11	29	-	499
LA GRANADA	-	8	15	11	84	12	5	8	-	143
MEDIONA	-	6	16	12	109	12	6	3	1	165
OLÈRDOLA	2	10	18	25	137	18	5	10	-	225
OLESA DE BONESVALLS	1	1	8	18	70	7	-	4	-	109
PACS DEL PENEDEÈS	-	2	6	7	29	8	-	4	-	56
EL PLA DEL PENEDEÈS	-	4	7	8	41	9	1	4	-	74
PONTONS	-	2	7	3	32	-	-	2	1	47
PUIGDÀLBER	-	-	2	2	20	5	-	2	-	31
ST. CUGAT SESGARRIGUES	-	2	5	6	32	4	2	1	-	52
ST. LLORENÇ D'HORTONS	3	2	9	16	80	10	1	11	-	132
SANT MARTÍ SARROCA	-	3	15	15	114	16	2	6	-	171
ST. PERE DE RIUDEBITLLES	-	6	12	18	73	5	1	4	-	119
ST. QUINTÍ MEDIONA	3	13	20	15	105	3	3	4	-	166
ST. SADURNÍ D'ANOIA	4	32	76	66	407	39	14	34	-	672
SANTA FE DEL PENEDEÈS	-	-	1	3	10	3	-	1	-	18
STA. MARG. I ELS MONJOS	3	32	76	49	349	30	12	7	-	558
SUBIRATS	-	7	13	21	93	9	3	8	-	154
TORRELAVIT	-	-	9	13	28	5	3	1	-	59
TORRELLES DE FOIX	-	9	26	28	149	7	2	1	-	222
VILAFRANCA DEL PENEDEÈS	24	213	445	276	1.872	182	56	137	3	3.208
VILOBÍ DEL PENEDEÈS	2	2	3	6	23	7	1	3	-	47
<b>TOTAL COMARCA</b>	<b>55</b>	<b>396</b>	<b>891</b>	<b>728</b>	<b>4.395</b>	<b>475</b>	<b>138</b>	<b>301</b>	<b>5</b>	<b>7.384</b>

ALT PENEDEÈS	AGRICULTURA	INDÚSTRIA	CONSTRUCCIÓ	SERVEIS	SENSE OCUPACIÓ ANTERIOR	TOTAL
AVINYONET DEL PENEDEÈS	6	10	7	66	4	93
LES CABANYES	1	6	2	27	3	39
CASTELLET I LA GORNAL	3	21	19	114	7	164
CASTELLVÍ DE LA MARCA	13	14	9	45	5	86
FONT-RUBÍ	13	13	3	38	8	75
GELIDA	10	78	27	348	36	499
LA GRANADA	14	28	12	75	14	143
MEDIONA	9	40	9	98	9	165
OLÈRDOLA	14	37	23	139	12	225
OLESA DE BONESVALLS	3	25	15	63	3	109
PACS DEL PENEDEÈS	2	15	4	35	-	56
EL PLA DEL PENEDEÈS	6	16	7	41	4	74
PONTONS	4	5	1	33	4	47
PUIGDÀLBER	1	12	2	16	-	31
ST. CUGAT SESGARRIGUES	6	8	1	34	3	52
ST. LLORENÇ D'HORTONS	2	17	14	96	3	132
SANT MARTÍ SARROCA	16	25	15	105	10	171
ST. PERE DE RIUDEBITLLES	3	29	12	66	9	119
ST. QUINTÍ MEDIONA	16	36	16	84	14	166
ST. SADURNÍ D'ANOIA	48	135	33	409	47	672
SANTA FE DEL PENEDEÈS	1	3	1	11	2	18
STA. MARG. I ELS MONJOS	43	92	38	349	36	558
SUBIRATS	3	28	8	103	12	154
TORRELAVIT	2	14	1	37	5	59
TORRELLES DE FOIX	16	38	30	118	20	222
VILAFRANCA DEL PENEDEÈS	286	419	268	1.995	240	3.208
VILOBÍ DEL PENEDEÈS	4	5	6	28	4	47
<b>TOTAL COMARCA</b>	<b>545</b>	<b>1.169</b>	<b>583</b>	<b>4.573</b>	<b>514</b>	<b>7.384</b>

CCAE-2009

# L'OBSERVATORI DEL MERCAT DE TREBALL AL DIA

## NOMBRE DE COMPTES DE COTITZACIÓ I TREBALLADORS AFILIATS A LA COMARCA DE L'ALT Penedès (4T 2015)

### EVOLUCIÓ NOMBRE DE COMPTES DE COTITZACIÓ

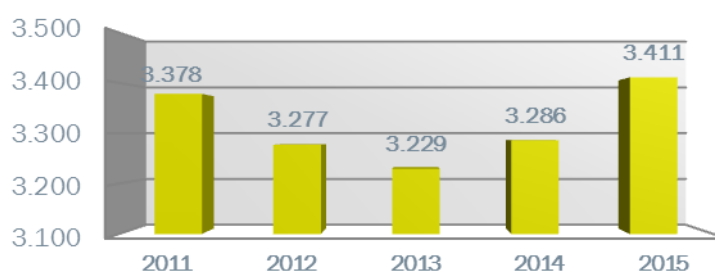

ALT PENEDÈS	COMPTES DE COTITZACIÓ	TREBALLADORS AFILIATS	GRANDÀRIA MITJANA
AVINYONET DEL PENEDÈS	60	277	4,62
LES CABANYES	35	170	4,86
CASTELLET I LA GORNAL	42	692	16,48
CASTELLVÍ DE LA MARCA	35	182	5,20
FONT-RUBÍ	52	225	4,33
GELIDA	124	833	6,72
LA GRANADA	57	473	8,30
MEDIONA	43	308	7,16
OLÈRDOLA	236	3.378	14,31
Olesa de Bonesvalls	35	207	5,91
PACS DEL PENEDÈS	42	482	11,48
EL PLA DEL PENEDÈS	45	144	3,20
PONTONS	10	32	3,20
PUIGDÀLBER	10	35	3,50
ST. CUGAT SESGARRIGUES	52	472	9,08
ST. LLORENÇ D'HORTONS	72	365	5,07
SANT MARTÍ SARROCA	68	238	3,50
ST. PERE DE RIUDEBITLLES	70	522	7,46
ST. QUINTÍ MEDIONA	49	273	5,57
ST. SADURNÍ D'ANOIA	419	4.674	11,16
SANTA FE DEL PENEDÈS	12	54	4,50
STA. MARG. I ELS MONJOS	187	2.657	14,21
SUBIRATS	123	965	7,85
TORRELAVIT	38	273	7,18
TORRELLES DE FOIX	38	188	4,95
VILAFRANCA DEL PENEDÈS	1.424	9.902	6,95
VILOBÍ DEL PENEDÈS	33	282	8,55
<b>TOTAL COMARCA</b>	<b>3.411</b>	<b>28.303</b>	<b>8,30</b>

## NOMBRE TREBALLADORS AFILIATS PER SECTORS ECONÒMICS (4T 2015)

DISTRIBUCIÓ DEL NOMBRE DE TREBALLADORS  
AFILIATS PER SECTORS

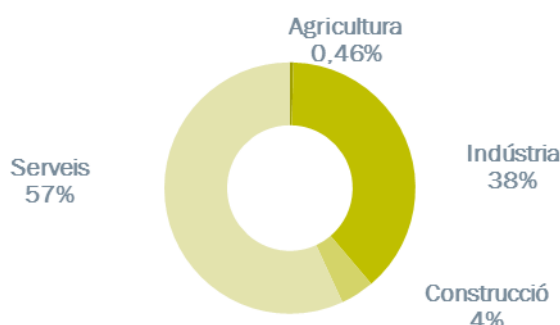

ALT PENEDÈS	AGRICULTURA	INDÚSTRIA	CONSTRUCCIÓ	SERVEIS	TOTAL
AVINYONET DEL PENEDÈS	7	140	4	126	277
LES CABANYES	-	50	3	117	170
CASTELLET I LA GORNAL	-	566	7	119	692
CASTELLVÍ DE LA MARCA	1	94	29	58	182
FONT-RUBÍ	3	120	39	63	225
GELIDA	-	403	31	399	833
LA GRANADA	2	133	10	328	473
MEDIONA	-	135	26	147	308
OLÈRDOLA	3	1.217	63	2.095	3.378
OLESÀ DE BONESVALLS	-	106	13	88	207
PACS DEL PENEDÈS	-	333	57	92	482
EL PLA DEL PENEDÈS	1	37	14	92	144
PONTONS	4	-	-	28	32
PUIGDÀLBER	-	26	-	9	35
ST. CUGAT SESGARRIGUES	-	285	18	169	472
ST. LLORENÇ D'HORTONS	4	189	5	167	365
SANT MARTÍ SARROCA	1	69	21	147	238
ST. PERE DE RIUDEBITLLES	1	346	45	130	522
ST. QUINTÍ MEDIONA	-	138	18	117	273
ST. SADURNÍ D'ANOIA	38	2.013	159	2.464	4.674
SANTA FE DEL PENEDÈS	1	34	8	11	54
STA. MARG. I ELS MONJOS	14	1.972	57	614	2.657
SUBIRATS	12	279	58	616	965
TORRELAVIT	1	176	14	82	273
TORRELLES DE FOIX	4	85	7	92	188
VILAFRANCA DEL PENEDÈS	22	1.676	510	7.694	9.902
VILOBÍ DEL PENEDÈS	10	223	17	32	282
<b>TOTAL COMARCA</b>	<b>129</b>	<b>10.845</b>	<b>1.233</b>	<b>16.096</b>	<b>28.303</b>

CCAE-2009

FONT: Xarxa d'Observatoris del Desenvolupament Econòmic Local. Diputació de Barcelona a partir de les dades del Dpt. d'Empresa i Ocupació de la Generalitat de Catalunya