

L'OBSERVATORI DEL MERCAT DE TREBALL AL DIA

EVOLUCIÓ DE L'ATUR REGISTRAT. COMARCA DE L'ALT PENEDEÈS. ANY 2017-2018

| ANY 2017-2018 | SETEMBRE | OCTUBRE | NOVEMBRE | DESEMBRE | GENER |
|------------------|----------|---------|----------|----------|-------|
| Nombre d'aturats | 5.579 | 5.779 | 5.765 | 5.693 | 5.831 |
| TAXA D'ATUR (%) | 11,18 | 11,54 | 11,52 | 11,39 | 11,66 |

* **NOTA:** taxes d'atur calculades d'acord amb el nou mètode de càlcul de la taxa d'atur registral del Departament d'Empresa i Ocupació (DEMO).

| ALT PENEDEÈS | < 25 anys | | 25-34 anys | | 35-44 anys | | 45-54 anys | | 55 i més anys | | TOTAL | | TAXA ATUR % |
|--------------------------|------------|------------|------------|------------|------------|------------|------------|------------|---------------|------------|--------------|--------------|---------------|
| | HOME | DONA | HOME | DONA | HOME | DONA | HOME | DONA | HOME | DONA | HOME | DONA | |
| AVINYONET DEL PENEDEÈS | 3 | 2 | 6 | 5 | 9 | 12 | 9 | 14 | 4 | 9 | 31 | 42 | 9,86% |
| LES CABANYES | 1 | - | 2 | 2 | 3 | 4 | 2 | 7 | 1 | 9 | 9 | 22 | 7,49% |
| CASTELLET I LA GORNAL | 8 | 7 | 2 | 9 | 7 | 18 | 21 | 18 | 13 | 24 | 51 | 76 | 13,82% |
| CASTELLVÍ DE LA MARCA | 2 | 1 | 3 | 2 | 7 | 13 | 4 | 5 | 13 | 9 | 29 | 30 | 7,88% |
| FONT-RUBÍ | 2 | 1 | 10 | 2 | 4 | 11 | 6 | 6 | 9 | 4 | 31 | 24 | 8,74% |
| GELIDA | 11 | 11 | 31 | 43 | 32 | 53 | 50 | 67 | 47 | 71 | 171 | 245 | 12,86% |
| LA GRANADA | 3 | 1 | 4 | 10 | 7 | 14 | 10 | 5 | 14 | 14 | 38 | 44 | 8,59% |
| MEDIONA | 4 | 7 | 4 | 7 | 16 | 20 | 12 | 21 | 21 | 25 | 57 | 80 | 17,28% |
| OLÈRDOLA | 5 | 5 | 14 | 14 | 24 | 22 | 20 | 28 | 17 | 39 | 80 | 108 | 11,36% |
| OLESA DE BONESVALLS | 1 | 1 | 3 | 4 | 5 | 9 | 12 | 10 | 5 | 15 | 26 | 39 | 9,00% |
| PACS DEL PENEDEÈS | 1 | - | 3 | 3 | 7 | 2 | 7 | 10 | 8 | 6 | 26 | 21 | 10,73% |
| EL PLA DEL PENEDEÈS | 2 | 1 | 5 | 3 | 9 | 10 | 3 | 8 | 10 | 4 | 29 | 26 | 9,91% |
| PONTONS | - | - | 1 | 1 | 1 | 3 | 4 | 8 | 8 | 6 | 14 | 18 | 19,88% |
| PUIGDÀLBER | - | - | - | 2 | 2 | 1 | 2 | 4 | 5 | 4 | 9 | 11 | 8,10% |
| ST. CUGAT SESGARRIGUES | 1 | 1 | 3 | 3 | 3 | 4 | 3 | 3 | 6 | 7 | 16 | 18 | 7,31% |
| ST. LLORENÇ D'HORTONS | 3 | 1 | 10 | 11 | 11 | 14 | 11 | 27 | 12 | 13 | 47 | 66 | 10,29% |
| SANT MARTÍ SARROCA | 5 | 6 | 9 | 18 | 16 | 23 | 18 | 18 | 13 | 31 | 61 | 96 | 10,79% |
| ST. PERE DE RIUDEBITLLES | 4 | 2 | 3 | 4 | 10 | 15 | 8 | 14 | 14 | 24 | 39 | 59 | 8,94% |
| ST. QUINTÍ MEDIONA | 5 | 3 | 7 | 10 | 15 | 23 | 17 | 19 | 16 | 29 | 60 | 84 | 14,02% |
| ST. SADURNÍ D'ANOIA | 19 | 10 | 49 | 68 | 48 | 71 | 45 | 69 | 60 | 107 | 221 | 325 | 8,77% |
| SANTA FE DEL PENEDEÈS | 2 | 2 | - | 1 | 1 | 1 | 1 | 2 | 4 | - | 8 | 6 | 7,73% |
| STA MARG. I ELS MONJOS | 11 | 14 | 35 | 45 | 45 | 88 | 43 | 49 | 37 | 61 | 171 | 257 | 13,02% |
| SUBIRATS | 4 | 2 | 5 | 11 | 10 | 16 | 9 | 6 | 22 | 35 | 50 | 70 | 8,92% |
| TORRELAVIT | 3 | 1 | 4 | 5 | 5 | 6 | 3 | 7 | 4 | 10 | 19 | 29 | 7,97% |
| TORRELLES DE FOIX | 11 | 9 | 23 | 20 | 23 | 33 | 29 | 31 | 21 | 28 | 107 | 121 | 23,31% |
| VILAFRANCA DEL PENEDEÈS | 100 | 84 | 160 | 215 | 292 | 340 | 289 | 347 | 280 | 368 | 1.121 | 1.354 | 12,64% |
| VILOBÍ DEL PENEDEÈS | 3 | - | 3 | 4 | 3 | 6 | 4 | 3 | 9 | 4 | 22 | 17 | 8,11% |
| TOTAL COMARCA | 214 | 172 | 399 | 522 | 615 | 832 | 642 | 806 | 673 | 956 | 2.543 | 3.288 | 11,66% |

ATUR PER SEXE

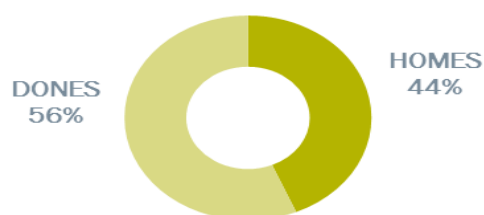

ATUR PER EDAT I SEXE

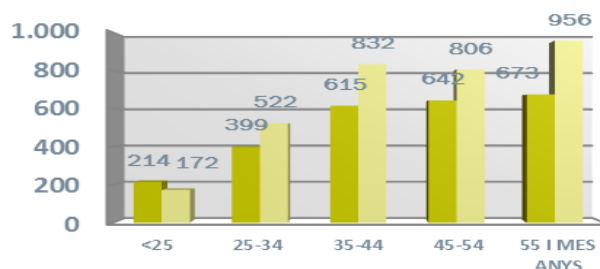

ATUR REGISTRAT PER NIVELL ACADÈMIC I PER ACTIVITAT ECONÒMICA

| ALT PENEDEÈS | SENSE ESTUDIS | ESTUDIS PRIMARIS INCOM. | ESTUDIS PRIMARIS COM. | PROGR. FORM. PROF. | EDUCACIÓ GENERAL | TEC. I PROF. SUP. | UNIV. 1r CICLE | UNIV. 2n i 3r CICLE | ALTRES ESTUDIS POST-SEC | TOTAL |
|--------------------------|---------------|-------------------------|-----------------------|--------------------|------------------|-------------------|----------------|---------------------|-------------------------|--------------|
| AVINYONET DEL PENEDEÈS | - | 4 | 5 | 11 | 42 | 4 | 2 | 5 | - | 73 |
| LES CABANYES | - | 1 | 2 | 3 | 21 | 2 | 1 | 1 | - | 31 |
| CASTELLET I LA GORNAL | 1 | 3 | 6 | 12 | 89 | 10 | 3 | 3 | - | 127 |
| CASTELLVÍ DE LA MARCA | - | 1 | 3 | 4 | 40 | 5 | 2 | 4 | - | 59 |
| FONT-RUBÍ | 2 | 1 | 11 | 5 | 24 | 4 | 4 | 4 | - | 55 |
| GELIDA | 11 | 17 | 42 | 32 | 239 | 47 | 9 | 19 | - | 416 |
| LA GRANADA | - | 3 | 10 | 9 | 48 | 7 | 2 | 3 | - | 82 |
| MEDIONA | - | 3 | 12 | 16 | 82 | 9 | 7 | 8 | - | 137 |
| OLÈRDOLA | 1 | 6 | 9 | 27 | 115 | 17 | 6 | 7 | - | 188 |
| Olesa de Bonesvalls | - | 1 | 3 | 11 | 46 | 4 | - | - | - | 65 |
| PACS DEL PENEDEÈS | - | 1 | 5 | - | 27 | 7 | 1 | 6 | - | 47 |
| EL PLA DEL PENEDEÈS | 1 | 2 | 6 | 4 | 36 | 3 | 1 | 2 | - | 55 |
| PONTONS | 1 | 1 | 2 | 3 | 24 | 1 | - | - | - | 32 |
| PUIGDÀLBER | - | - | 1 | - | 14 | 1 | - | 4 | - | 20 |
| ST. CUGAT SESGARRIGUES | - | - | 3 | 8 | 19 | 3 | 1 | - | - | 34 |
| ST. LLORENÇ D'HORTONS | 3 | 6 | 5 | 26 | 55 | 9 | 2 | 7 | - | 113 |
| SANT MARTÍ SARROCA | - | 3 | 14 | 19 | 103 | 12 | 2 | 4 | - | 157 |
| ST. PERE DE RIUDEBITLLES | 1 | 4 | 16 | 15 | 57 | 3 | 1 | 1 | - | 98 |
| ST. QUINTÍ MEDIONA | 1 | 8 | 11 | 17 | 94 | 8 | - | 5 | - | 144 |
| ST. SADURNÍ D'ANOIA | 3 | 23 | 71 | 56 | 316 | 38 | 15 | 24 | - | 546 |
| SANTA FE DEL PENEDEÈS | - | - | - | 3 | 9 | 1 | - | 1 | - | 14 |
| STA. MARG. I ELS MONJOS | 1 | 18 | 46 | 41 | 271 | 30 | 10 | 11 | - | 428 |
| SUBIRATS | - | 4 | 16 | 14 | 71 | 8 | 2 | 5 | - | 120 |
| TORRELAVIT | - | - | 3 | 6 | 31 | 4 | 3 | 1 | - | 48 |
| TORRELLES DE FOIX | - | 9 | 20 | 23 | 163 | 7 | 2 | 4 | - | 228 |
| VILAFRANCA DEL PENEDEÈS | 19 | 157 | 302 | 211 | 1.484 | 145 | 45 | 112 | - | 2.475 |
| VILOBÍ DEL PENEDEÈS | 3 | 2 | 2 | 1 | 27 | 4 | - | - | - | 39 |
| TOTAL COMARCA | 48 | 278 | 626 | 577 | 3.547 | 393 | 121 | 241 | - | 5.831 |

| ALT PENEDEÈS | AGRICULTURA | INDÚSTRIA | CONSTRUCCIÓ | SERVEIS | SENSE OCUJPOÓ ANTERIOR | TOTAL |
|--------------------------|-------------|------------|-------------|--------------|------------------------|--------------|
| AVINYONET DEL PENEDEÈS | 9 | 13 | 4 | 45 | 2 | 73 |
| LES CABANYES | - | 8 | 1 | 20 | 2 | 31 |
| CASTELLET I LA GORNAL | 3 | 18 | 9 | 92 | 5 | 127 |
| CASTELLVÍ DE LA MARCA | 5 | 13 | 9 | 32 | - | 59 |
| FONT-RUBÍ | 9 | 8 | 3 | 32 | 3 | 55 |
| GELIDA | 9 | 48 | 24 | 306 | 29 | 416 |
| LA GRANADA | 8 | 19 | 6 | 41 | 8 | 82 |
| MEDIONA | 5 | 30 | 9 | 87 | 6 | 137 |
| OLÈRDOLA | 7 | 41 | 16 | 118 | 6 | 188 |
| Olesa de Bonesvalls | - | 12 | 8 | 44 | 1 | 65 |
| PACS DEL PENEDEÈS | 1 | 12 | 2 | 31 | 1 | 47 |
| EL PLA DEL PENEDEÈS | 2 | 8 | 10 | 32 | 3 | 55 |
| PONTONS | 4 | 6 | 1 | 19 | 2 | 32 |
| PUIGDÀLBER | 1 | 5 | 1 | 12 | 1 | 20 |
| ST. CUGAT SESGARRIGUES | 3 | 3 | 2 | 25 | 1 | 34 |
| ST. LLORENÇ D'HORTONS | 1 | 15 | 8 | 82 | 7 | 113 |
| SANT MARTÍ SARROCA | 15 | 28 | 6 | 102 | 6 | 157 |
| ST. PERE DE RIUDEBITLLES | 6 | 23 | 6 | 55 | 8 | 98 |
| ST. QUINTÍ MEDIONA | 7 | 31 | 7 | 90 | 9 | 144 |
| ST. SADURNÍ D'ANOIA | 44 | 110 | 23 | 340 | 29 | 546 |
| SANTA FE DEL PENEDEÈS | - | 2 | - | 11 | 1 | 14 |
| STA. MARG. I ELS MONJOS | 18 | 76 | 20 | 293 | 21 | 428 |
| SUBIRATS | 5 | 28 | 6 | 76 | 5 | 120 |
| TORRELAVIT | - | 13 | 3 | 28 | 4 | 48 |
| TORRELLES DE FOIX | 14 | 36 | 23 | 132 | 23 | 228 |
| VILAFRANCA DEL PENEDEÈS | 152 | 341 | 173 | 1.646 | 163 | 2.475 |
| VILOBÍ DEL PENEDEÈS | 2 | 8 | 1 | 25 | 3 | 39 |
| TOTAL COMARCA | 330 | 955 | 381 | 3.816 | 349 | 5.831 |

L'OBSERVATORI DEL MERCAT DE TREBALL AL DIA

NOMBRE DE COMPTES DE COTITZACIÓ I TREBALLADORS AFILIATS A LA COMARCA DE L'ALT Penedès (4T 2017)

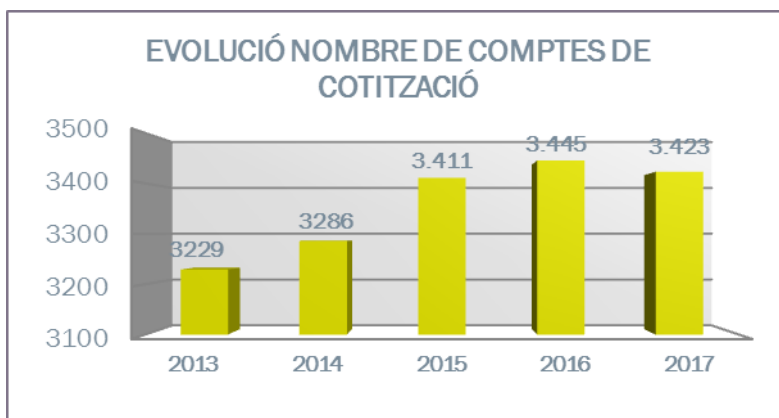

| ALT PENEDÈS | COMPTES DE COTITZACIÓ | TREBALLADORS AFILIATS | GRANDÀRIA MITJANA |
|--------------------------|-----------------------|-----------------------|-------------------|
| AVINYONET DEL PENEDÈS | 65 | 328 | 5,0 |
| LES CABANYES | 37 | 242 | 6,5 |
| CASTELLET I LA GORNAL | 45 | 675 | 15,0 |
| CASTELLVÍ DE LA MARCA | 38 | 199 | 5,2 |
| FONT-RUBÍ | 49 | 266 | 5,4 |
| GELIDA | 125 | 838 | 6,7 |
| LA GRANADA | 65 | 591 | 9,1 |
| MEDIONA | 42 | 234 | 5,6 |
| OLÈRDOLA | 239 | 3.808 | 15,9 |
| Olesa de Bonesvalls | 33 | 227 | 6,9 |
| PACS DEL PENEDÈS | 38 | 554 | 14,6 |
| EL PLA DEL PENEDÈS | 42 | 144 | 3,4 |
| PONTONS | 8 | 26 | 3,3 |
| PUIGDÀLBER | 8 | 44 | 5,5 |
| ST. CUGAT SESGARRIGUES | 57 | 502 | 8,8 |
| ST. LLORENÇ D'HORTONS | 69 | 471 | 6,8 |
| SANT MARTÍ SARROCA | 69 | 238 | 3,4 |
| ST. PERE DE RIUDEBITLLES | 66 | 579 | 8,8 |
| ST. QUINTÍ MEDIONA | 54 | 357 | 6,6 |
| ST. SADURNÍ D'ANOIA | 420 | 4.735 | 11,3 |
| SANTA FE DEL PENEDÈS | 11 | 61 | 5,5 |
| STA. MARG. I ELS MONJOS | 190 | 2.832 | 14,9 |
| SUBIRATS | 123 | 916 | 7,4 |
| TORRELAVIT | 38 | 283 | 7,4 |
| TORRELLES DE FOIX | 34 | 217 | 6,4 |
| VILAFRANCA DEL PENEDÈS | 1.424 | 10.635 | 7,5 |
| VILOBÍ DEL PENEDÈS | 34 | 361 | 10,6 |
| TOTAL COMARCA | 3.423 | 30.363 | 8,9 |

NOMBRE TREBALLADORS AFILIATS PER SECTORS ECONÒMICS (4T 2017)

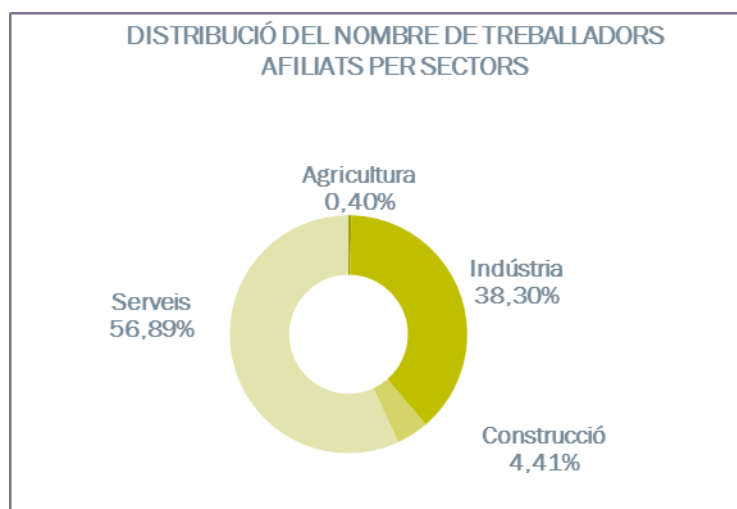

| ALT Penedès | AGRICULTURA | INDÚSTRIA | CONSTRUCCIÓ | SERVEIS | TOTAL |
|--------------------------|-------------|---------------|--------------|---------------|---------------|
| AVINYONET DEL Penedès | 11 | 162 | 2 | 153 | 328 |
| LES CABANYES | - | 95 | 10 | 137 | 242 |
| CASTELLET I LA GORNAL | 1 | 555 | 5 | 114 | 675 |
| CASTELLVÍ DE LA MARCA | 1 | 103 | 37 | 58 | 199 |
| FONT-RUBÍ | 4 | 144 | 48 | 70 | 266 |
| GELIDA | - | 408 | 24 | 406 | 838 |
| LA GRANADA | 6 | 167 | 19 | 399 | 591 |
| MEDIONA | - | 34 | 36 | 164 | 234 |
| OLÈRDOLA | - | 1.430 | 90 | 2.288 | 3.808 |
| OLESÀ DE BONESVALLS | - | 122 | 7 | 98 | 227 |
| PACS DEL Penedès | 1 | 391 | 47 | 115 | 554 |
| EL PLA DEL Penedès | 1 | 30 | 17 | 96 | 144 |
| PONTONS | 2 | - | - | 24 | 26 |
| PUIGDÀLBER | - | 35 | - | 9 | 44 |
| ST. CUGAT SESGARRIGUES | - | 320 | 15 | 167 | 502 |
| ST. LLORENÇ D'HORTONS | 3 | 244 | 3 | 221 | 471 |
| SANT MARTÍ SARROCA | 2 | 76 | 19 | 141 | 238 |
| ST. PERE DE RIUDEBITLLES | - | 380 | 62 | 137 | 579 |
| ST. QUINTÍ MEDIONA | - | 216 | 26 | 115 | 357 |
| ST. SADURNÍ D'ANOIA | 35 | 2.052 | 161 | 2.487 | 4.735 |
| SANTA FE DEL Penedès | - | 34 | 11 | 16 | 61 |
| STA. MARG. I ELS MONJOS | 13 | 2.061 | 55 | 703 | 2.832 |
| SUBIRATS | 5 | 240 | 51 | 620 | 916 |
| TORRELAVIT | - | 184 | 10 | 89 | 283 |
| TORRELLES DE FOIX | 6 | 101 | 5 | 105 | 217 |
| VILAFRANCA DEL Penedès | 20 | 1.750 | 563 | 8.302 | 10.635 |
| VILOBÍ DEL Penedès | 10 | 296 | 17 | 38 | 361 |
| TOTAL COMARCA | 121 | 11.630 | 1.340 | 17.272 | 30.363 |

CCAE-2009

FONT: Xarxa d'Observatoris del Desenvolupament Econòmic Local. Diputació de Barcelona a partir de les dades del Dpt. d'Empresa i Ocupació de la Generalitat de Catalunya