

# L'OBSERVATORI DEL MERCAT DE TREBALL AL DIA

## EVOLUCIÓ DE L'ATUR REGISTRAT. COMARCA DE L'ALT PENEDE'S. ANY 2017-2018

ANY 2017-2018	DESEMBRE	GENER	FEBRER	MARÇ	ABRIL
Nombre d'aturats	5.693	5.831	5.704	5.591	5.445
TAXA D'ATUR (%)	11,39	11,66	12,24	11,23	10,82

\* **NOTA:** taxes d'atur calculades d'acord amb el nou mètode de càlcul de la taxa d'atur registral del Departament d'Empresa i Ocupació (DEMO).

ALT PENEDE'S	< 25 anys		25-34 anys		35-44 anys		45-54 anys		55 i més anys		TOTAL		TAXA ATUR %
	HOME	DONA	HOME	DONA	HOME	DONA	HOME	DONA	HOME	DONA	HOME	DONA	
AVINYONET DEL PENEDE'S	3	2	6	3	4	11	12	16	6	9	31	41	9,65%
LES CABANYES	-	1	2	1	4	2	3	7	-	8	9	19	6,75%
CASTELLET I LA GORNAL	6	3	4	9	12	18	15	17	11	25	48	72	13,09%
CASTELLVÍ DE LA MARCA	2	-	3	3	8	8	4	4	10	9	27	24	6,87%
FONT-RUBÍ	4	1	9	5	3	8	11	6	7	5	34	25	9,16%
GELIDA	9	18	21	33	35	51	37	58	52	67	154	227	11,74%
LA GRANADA	5	3	6	10	8	14	15	5	16	15	50	47	9,92%
MEDIONA	4	4	3	7	15	22	8	23	18	22	48	78	15,57%
OLÈRDOLA	7	5	6	13	22	19	18	24	17	38	70	99	10,08%
OLESA DE BONESVALLS	-	1	-	4	9	10	7	11	5	13	21	39	8,23%
PACS DEL PENEDE'S	1	1	3	3	5	3	9	11	7	6	25	24	11,16%
EL PLA DEL PENEDE'S	3	1	3	7	9	9	5	8	9	5	29	30	10,71%
PONTONS	-	-	2	1	1	5	5	6	9	6	17	18	21,60%
PUIGDÀLBER	-	1	-	1	3	3	-	4	6	5	9	14	8,95%
ST. CUGAT SESGARRIGUES	1	-	4	1	3	6	4	4	5	8	17	19	7,83%
ST. LLORENÇ D'HORTONS	2	2	9	12	9	17	10	26	9	12	39	69	9,64%
SANT MARTÍ SARROCA	4	5	7	17	10	19	17	17	15	34	53	92	9,86%
ST. PERE DE RIUDEBITLLES	-	3	4	7	8	16	7	11	13	21	32	58	8,34%
ST. QUINTÍ MEDIONA	2	2	7	8	13	23	14	21	17	30	53	84	13,11%
ST. SADURNÍ D'ANOIA	16	14	36	47	52	69	47	72	61	95	212	297	8,12%
SANTA FE DEL PENEDE'S	2	1	1	1	1	-	3	2	4	1	11	5	8,60%
STA MARG. I ELS MONJOS	12	12	27	40	40	69	53	60	35	59	167	240	12,17%
SUBIRATS	2	3	6	11	3	17	11	9	16	30	38	70	7,92%
TORRELAVIT	2	3	2	2	5	6	3	6	3	10	15	27	6,89%
TORRELLES DE FOIX	7	6	20	19	28	34	25	26	19	30	99	115	21,66%
VILAFRANCA DEL PENEDE'S	77	82	144	223	252	318	263	300	258	354	994	1.277	11,59%
VILOBÍ DEL PENEDE'S	1	1	4	2	2	7	2	2	7	5	16	17	6,80%
<b>TOTAL COMARCA</b>	<b>172</b>	<b>175</b>	<b>339</b>	<b>490</b>	<b>564</b>	<b>784</b>	<b>608</b>	<b>756</b>	<b>635</b>	<b>922</b>	<b>2.318</b>	<b>3.127</b>	<b>10,82%</b>

### ATUR PER SEXE



### ATUR PER EDAT I SEXE

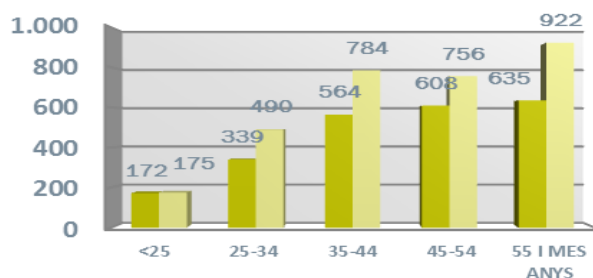

## ATUR REGISTRAT PER NIVELL ACADÈMIC I PER ACTIVITAT ECONÒMICA

ALT PENEDEès	SENSE ESTUDIS	ESTUDIS PRIMARIS INCOM.	ESTUDIS PRIMARIS COM.	PROGR. FORM. PROF.	EDUCACIÓ GENERAL	TEC. I PROF. SUP.	UNIV. 1r CICLE	UNIV. 2n i 3r CICLE	ALTRES ESTUDIS POST-SEC	TOTAL
AVINYONET DEL PENEDEès	-	4	5	12	39	4	4	4	-	72
LES CABANYES	-	1	1	4	19	1	1	1	-	28
CASTELLET I LA GORNAL	1	3	9	12	80	8	3	4	-	120
CASTELLVÍ DE LA MARCA	1	1	3	3	32	4	3	4	-	51
FONT-RUBÍ	2	1	10	5	27	5	3	6	-	59
GELIDA	9	17	34	37	218	43	5	18	-	381
LA GRANADA	-	4	9	9	62	7	2	4	-	97
MEDIONA	-	2	11	12	82	7	6	6	-	126
OLÈRDOLA	1	6	9	26	102	16	5	4	-	169
OLESÀ DE BONESVALLS	-	1	3	10	41	5	-	-	-	60
PACS DEL PENEDEès	1	1	5	1	28	4	1	8	-	49
EL PLA DEL PENEDEès	1	1	5	5	38	5	1	3	-	59
PONTONS	-	1	3	4	25	2	-	-	-	35
PUIGDÀLBER	-	-	1	4	14	1	1	2	-	23
ST. CUGAT SESGARRIGUES	-	1	3	7	20	3	1	1	-	36
ST. LLORENÇ D'HORTONS	3	5	5	20	56	11	1	7	-	108
SANT MARTÍ SARROCA	-	3	14	23	91	8	2	4	-	145
ST. PERE DE RIUDEBITLLES	-	4	10	15	55	3	1	2	-	90
ST. QUINTÍ MEDIONA	2	9	14	11	94	6	-	1	-	137
ST. SADURNÍ D'ANOIA	5	23	62	55	301	27	9	27	-	509
SANTA FE DEL PENEDEès	-	-	-	4	10	1	-	1	-	16
STA. MARG. I ELS MONJOS	1	15	46	38	262	25	10	10	-	407
SUBIRATS	-	3	14	11	65	11	1	3	-	108
TORRELAVIT	-	-	5	7	25	2	2	1	-	42
TORRELLES DE FOIX	-	11	21	24	145	7	3	3	-	214
VILAFRANCA DEL PENEDEès	17	154	276	217	1.357	117	32	101	-	2.271
VILOBÍ DEL PENEDEès	3	1	3	2	18	4	1	1	-	33
<b>TOTAL COMARCA</b>	<b>47</b>	<b>272</b>	<b>581</b>	<b>578</b>	<b>3.306</b>	<b>337</b>	<b>98</b>	<b>226</b>	<b>-</b>	<b>5.445</b>

ALT PENEDEès	AGRICULTURA	INDÚSTRIA	CONSTRUCCIÓ	SERVEIS	SENSE OCUPACIÓ ANTERIOR	TOTAL
AVINYONET DEL PENEDEès	7	11	4	48	2	72
LES CABANYES	-	8	-	19	1	28
CASTELLET I LA GORNAL	4	13	8	89	6	120
CASTELLVÍ DE LA MARCA	5	6	4	36	-	51
FONT-RUBÍ	10	6	4	34	5	59
GELIDA	9	53	22	269	28	381
LA GRANADA	8	21	9	51	8	97
MEDIONA	4	31	8	78	5	126
OLÈRDOLA	7	37	9	107	9	169
OLESÀ DE BONESVALLS	-	10	8	41	1	60
PACS DEL PENEDEès	2	10	3	33	1	49
EL PLA DEL PENEDEès	3	9	7	36	4	59
PONTONS	3	7	3	21	1	35
PUIGDÀLBER	1	7	1	14	-	23
ST. CUGAT SESGARRIGUES	4	2	-	29	1	36
ST. LLORENÇ D'HORTONS	2	12	10	79	5	108
SANT MARTÍ SARROCA	13	32	1	90	9	145
ST. PERE DE RIUDEBITLLES	2	20	7	55	6	90
ST. QUINTÍ MEDIONA	10	29	8	81	9	137
ST. SADURNÍ D'ANOIA	33	110	24	307	35	509
SANTA FE DEL PENEDEès	-	4	-	11	1	16
STA. MARG. I ELS MONJOS	20	59	21	288	19	407
SUBIRATS	3	25	8	68	4	108
TORRELAVIT	-	11	2	25	4	42
TORRELLES DE FOIX	12	32	17	133	20	214
VILAFRANCA DEL PENEDEès	138	313	151	1.502	167	2.271
VILOBÍ DEL PENEDEès	-	8	1	19	5	33
<b>TOTAL COMARCA</b>	<b>300</b>	<b>886</b>	<b>340</b>	<b>3.563</b>	<b>356</b>	<b>5.445</b>

CCAE-2009

# L'OBSERVATORI DEL MERCAT DE TREBALL AL DIA

## NOMBRE DE COMPTES DE COTITZACIÓ I TREBALLADORS AFILIATS A LA COMARCA DE L'ALT Penedès (IR trimestre 2018)

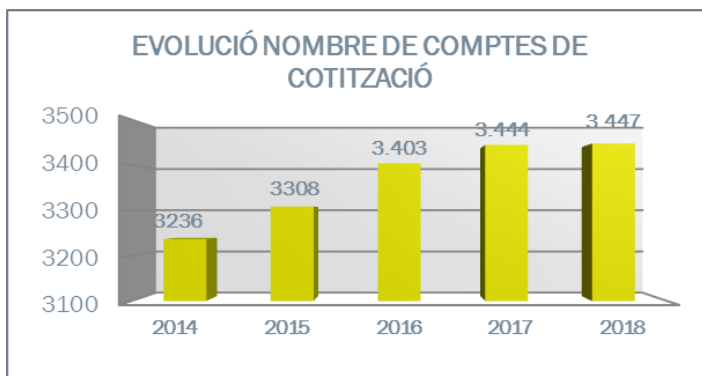

ALT PENEDÈS	COMPTES DE COTITZACIÓ	TREBALLADORS AFILIATS	GRANDÀRIA MITJANA
AVINYONET DEL PENEDÈS	67	326	4,9
LES CABANYES	35	240	6,9
CASTELLET I LA GORNAL	49	672	13,7
CASTELLVÍ DE LA MARCA	36	199	5,5
FONT-RUBÍ	51	319	6,3
GELIDA	120	876	7,3
LA GRANADA	65	616	9,5
MEDIONA	44	244	5,5
OLÈRDOLA	246	4.012	16,3
Olesa de Bonesvalls	33	231	7,0
PACS DEL PENEDÈS	37	574	15,5
EL PLA DEL PENEDÈS	41	153	3,7
PONTONS	8	27	3,4
PUIGDÀLBER	8	45	5,6
ST. CUGAT SESGARRIGUES	59	512	8,7
ST. LLORENÇ D'HORTONS	71	494	7,0
SANT MARTÍ SARROCA	67	245	3,7
ST. PERE DE RIUDEBITLLES	70	615	8,8
ST. QUINTÍ MEDIONA	49	352	7,2
ST. SADURNÍ D'ANOIA	425	4.782	11,3
SANTA FE DEL PENEDÈS	10	46	4,6
STA. MARG. I ELS MONJOS	195	2.847	14,6
SUBIRATS	119	897	7,5
TORRELAVIT	40	296	7,4
TORRELLES DE FOIX	40	226	5,7
VILAFRANCA DEL PENEDÈS	1.428	10.786	7,6
VILOBÍ DEL PENEDÈS	34	372	10,9
<b>TOTAL COMARCA</b>	<b>3.447</b>	<b>31.004</b>	<b>9,0</b>

## NOMBRE TREBALLADORS AFILIATS PER SECTORS ECONÒMICS (1R trimestre 2018)

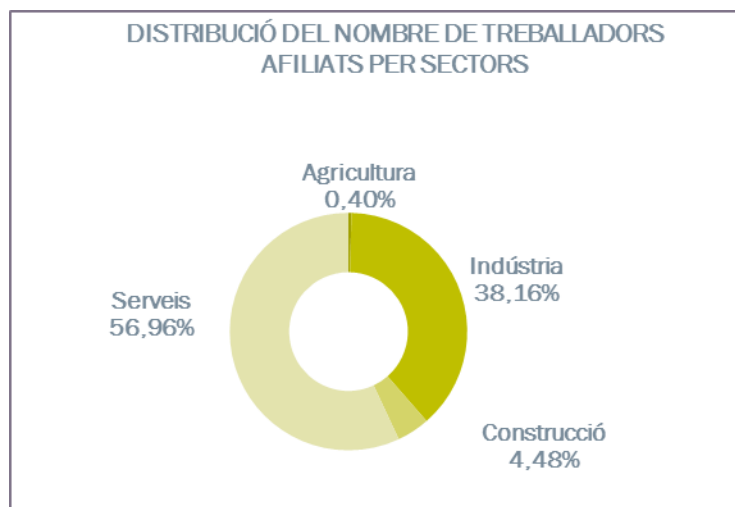

ALT PENEDÈS	AGRICULTURA	INDÚSTRIA	CONSTRUCCIÓ	SERVEIS	TOTAL
AVINYONET DEL PENEDÈS	10	168	2	146	326
LES CABANYES	-	96	11	133	240
CASTELLET I LA GORNAL	1	544	7	120	672
CASTELLVÍ DE LA MARCA	1	104	37	57	199
FONT-RUBÍ	5	195	38	81	319
GELIDA	-	439	24	413	876
LA GRANADA	7	185	16	408	616
MEDIONA	-	36	37	171	244
OLÈRDOLA	-	1.460	96	2.456	4.012
OLESA DE BONESVALLS	-	125	12	94	231
PACS DEL PENEDÈS	1	416	34	123	574
EL PLA DEL PENEDÈS	1	30	20	102	153
PONTONS	4	-	-	23	27
PUIGDÀLBER	-	37	-	8	45
ST. CUGAT SESGARRIGUES	-	323	16	173	512
ST. LLORENÇ D'HORTONS	3	247	5	239	494
SANT MARTÍ SARROCA	2	80	25	138	245
ST. PERE DE RIUDEBITLLES	-	418	62	135	615
ST. QUINTÍ MEDIONA	-	216	27	109	352
ST. SADURNÍ D'ANOIA	35	2.086	174	2.487	4.782
SANTA FE DEL PENEDÈS	-	18	11	17	46
STA. MARG. I ELS MONJOS	12	2.084	57	694	2.847
SUBIRATS	5	244	38	610	897
TORRELAVIT	-	192	15	89	296
TORRELLES DE FOIX	7	103	9	107	226
VILAFRANCA DEL PENEDÈS	22	1.680	597	8.487	10.786
VILOBÍ DEL PENEDÈS	9	306	18	39	372
<b>TOTAL COMARCA</b>	<b>125</b>	<b>11.832</b>	<b>1.388</b>	<b>17.659</b>	<b>31.004</b>

CCAE-2009

FONT: Xarxa d'Observatoris del Desenvolupament Econòmic Local. Diputació de Barcelona a partir de les dades del Dpt. d'Empresa i Ocupació de la Generalitat de Catalunya