

L'OBSERVATORI DEL MERCAT DE TREBALL AL DIA

EVOLUCIÓ DE L'ATUR REGISTRAT. COMARCA DE L'ALT PENEDE'S. ANY 2016

ANY 2016	MARÇ	ABRIL	MAIG	JUNY	JULIOL
Nombre d'aturats	7.248	6.924	6.697	6.540	6.403
TAXA D'ATUR (%)	14,86	14,17	13,77	13,49	13,06

* **NOTA:** taxes d'atur calculades d'acord amb el nou mètode de càlcul de la taxa d'atur registral del Departament d'Empresa i Ocupació (DEMO).

ALT PENEDE'S	< 25 anys		25-34 anys		35-44 anys		45-54 anys		55 i més anys		TOTAL		TAXA ATUR %
	HOME	DONA	HOME	DONA	HOME	DONA	HOME	DONA	HOME	DONA	HOME	DONA	
AVINYONET DEL PENEDE'S	3	2	2	4	9	14	22	15	6	10	42	45	12,00
LES CABANYES	1	-	2	4	1	6	2	9	3	6	9	25	8,67
CASTELLET I LA GORNAL	1	2	6	8	11	17	17	15	19	29	54	71	14,40
CASTELLVÍ DE LA MARCA	1	-	1	8	8	11	15	9	12	12	37	40	10,62
FONT-RUBÍ	4	3	2	1	6	10	11	7	6	9	29	30	9,98
GELIDA	16	14	27	38	49	59	57	63	56	62	205	236	14,03
LA GRANADA	5	2	6	10	9	13	12	16	19	19	51	60	11,53
MEDIONA	1	2	7	7	11	26	15	15	28	20	62	70	17,05
OLÈRDOLA	10	6	10	16	20	30	18	23	15	45	73	120	12,02
OLESA DE BONESVALLS	-	1	5	5	5	10	7	17	14	14	31	47	11,17
PACS DEL PENEDE'S	-	-	2	5	4	3	10	10	5	7	21	25	10,53
EL PLA DEL PENEDE'S	3	1	2	14	7	11	8	7	11	9	31	42	12,70
PONTONS	1	2	4	4	4	4	4	6	11	8	24	24	26,97
PUIGDÀLBER	-	1	2	2	2	5	2	4	4	4	10	16	10,74
ST. CUGAT SESGARRIGUES	4	1	4	3	3	6	4	7	9	10	24	27	11,16
ST. LLORENÇ D'HORTONS	8	4	7	6	15	14	7	23	17	14	54	61	10,72
SANT MARTÍ SARROCA	11	6	8	18	17	32	19	17	12	25	67	98	12,00
ST. PERE DE RIUDEBITLLES	5	4	3	6	14	19	10	16	18	19	50	64	10,43
ST. QUINTÍ MEDIONA	4	5	11	17	20	22	24	16	16	31	75	91	16,31
ST. SADURNÍ D'ANOIA	15	12	33	61	56	68	54	88	58	120	216	349	9,15
SANTA FE DEL PENEDE'S	-	-	1	3	-	4	2	2	3	1	6	10	8,74
STA MARG. I ELS MONJOS	13	20	26	58	44	85	58	51	48	63	189	277	14,32
SUBIRATS	5	3	6	8	11	17	10	12	21	29	53	69	9,15
TORRELAVIT	1	2	4	7	-	8	6	5	5	12	16	34	8,36
TORRELLES DE FOIX	8	10	10	16	19	23	35	19	29	35	101	103	21,91
VILAFRANCA DEL PENEDE'S	99	97	190	274	358	391	358	374	277	387	1282	1523	14,65
VILOBÍ DEL PENEDE'S	2	1	2	2	3	8	3	1	6	6	16	18	6,92
TOTAL COMARCA	221	201	383	605	706	916	790	847	728	1.006	2.828	3.575	13,06

ATUR PER SEXE

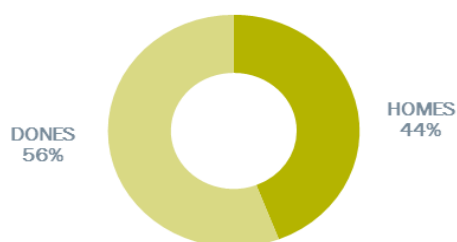

ATUR PER EDAT I SEXE

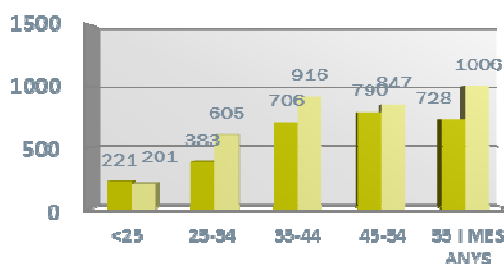

ATUR REGISTRAT PER NIVELL ACADÈMIC I PER ACTIVITAT ECONÒMICA

ALT PENEDEÈS	SENSE ESTUDIS	ESTUDIS PRIMARIS INCOM.	ESTUDIS PRIMARIS COM.	PROGR. FORM. PROF.	EDUCACIÓ GENERAL	TEC. I PROF. SUP.	UNIV. 1r CICLE	UNIV. 2n i 3r CICLE	ALTRES ESTUDIS POST-SEC	TOTAL
AVINYONET DEL PENEDEÈS	-	6	9	15	47	4	3	3	-	87
LES CABANYES	-	1	4	6	20	2	-	1	-	34
CASTELLET I LA GORNAL	1	4	16	10	77	10	2	5	-	125
CASTELLVÍ DE LA MARCA	-	4	5	8	44	7	6	3	-	77
FONT-RUBÍ	1	3	10	8	29	3	2	3	-	59
GELIDA	13	26	46	32	247	45	10	22	-	441
LA GRANADA	-	8	12	11	66	1	3	10	-	111
MEDIONA	-	4	16	11	84	9	6	2	-	132
OLÈRDOLA	1	10	14	19	123	12	7	7	-	193
OLESA DE BONESVALLS	1	2	9	7	52	4	1	2	-	78
PACS DEL PENEDEÈS	-	1	5	4	28	3	-	5	-	46
EL PLA DEL PENEDEÈS	1	2	8	5	44	7	3	3	-	73
PONTONS	1	1	7	3	34	-	-	1	1	48
PUIGDÀLBER	-	-	1	2	15	4	1	3	-	26
ST. CUGAT SESGARRIGUES	-	3	5	5	30	7	-	1	-	51
ST. LLORENÇ D'HORTONS	2	4	6	14	69	9	6	5	-	115
SANT MARTÍ SARROCA	-	6	16	23	104	11	-	5	-	165
ST. PERE DE RIUDEBITLLES	1	6	19	16	64	6	-	2	-	114
ST. QUINTÍ MEDIONA	1	14	17	15	106	4	2	7	-	166
ST. SADURNÍ D'ANOIA	4	31	67	53	336	27	15	32	-	565
SANTA FE DEL PENEDEÈS	-	-	1	3	7	3	-	2	-	16
STA. MARG. I ELS MONJOS	4	32	64	31	289	33	6	7	-	466
SUBIRATS	-	6	15	13	78	6	1	3	-	122
TORRELAVIT	-	-	4	8	28	4	4	2	-	50
TORRELLES DE FOIX	-	10	22	24	139	7	1	1	-	204
VILAFRANCA DEL PENEDEÈS	29	193	389	250	1.578	150	71	143	2	2.805
VILOBÍ DEL PENEDEÈS	2	3	4	2	20	2	-	1	-	34
TOTAL COMARCA	62	380	791	598	3.758	380	150	281	3	6.403

ALT PENEDEÈS	AGRICULTURA	INDÚSTRIA	CONSTRUCCIÓ	SERVEIS	SENSE OCUPACIÓ ANTERIOR	TOTAL
AVINYONET DEL PENEDEÈS	9	16	5	51	6	87
LES CABANYES	2	4	1	24	3	34
CASTELLET I LA GORNAL	1	23	14	85	2	125
CASTELLVÍ DE LA MARCA	12	11	10	41	3	77
FONT-RUBÍ	14	7	4	28	6	59
GELIDA	12	57	35	296	41	441
LA GRANADA	11	26	9	54	11	111
MEDIONA	6	34	4	83	5	132
OLÈRDOLA	11	31	21	118	12	193
OLESA DE BONESVALLS	2	17	9	46	4	78
PACS DEL PENEDEÈS	3	9	5	29	-	46
EL PLA DEL PENEDEÈS	5	10	5	48	5	73
PONTONS	7	4	3	28	6	48
PUIGDÀLBER	1	5	1	19	-	26
ST. CUGAT SESGARRIGUES	8	9	1	28	5	51
ST. LLORENÇ D'HORTONS	1	13	12	85	4	115
SANT MARTÍ SARROCA	11	24	12	106	12	165
ST. PERE DE RIUDEBITLLES	11	23	11	62	7	114
ST. QUINTÍ MEDIONA	16	35	13	85	17	166
ST. SADURNÍ D'ANOIA	50	103	29	345	38	565
SANTA FE DEL PENEDEÈS	-	2	-	11	3	16
STA. MARG. I ELS MONJOS	38	83	31	278	36	466
SUBIRATS	4	23	7	77	11	122
TORRELAVIT	5	9	1	33	2	50
TORRELLES DE FOIX	16	34	31	106	17	204
VILAFRANCA DEL PENEDEÈS	266	365	229	1.728	217	2.805
VILOBÍ DEL PENEDEÈS	5	5	2	17	5	34
TOTAL COMARCA	527	982	505	3.911	478	6.403

CCAE-2009

L'OBSERVATORI DEL MERCAT DE TREBALL AL DIA

NOMBRE DE COMPTES DE COTITZACIÓ I TREBALLADORS AFILIATS A LA COMARCA DE L'ALT Penedès (segon trimestre 2016)

EVOLUCIÓ NOMBRE DE COMPTES DE COTITZACIÓ

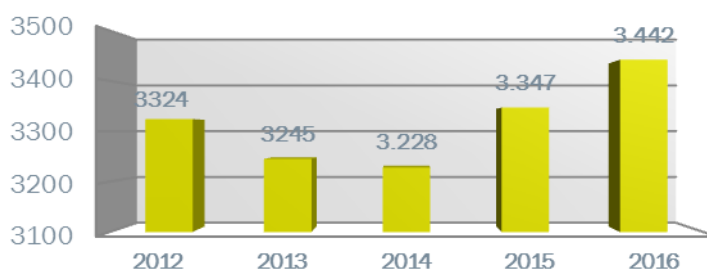

ALT PENEDÈS	COMPTES DE COTITZACIÓ	TREBALLADORS AFILIATS	GRANDÀRIA MITJANA
AVINYONET DEL PENEDÈS	65	300	4,6
LES CABANYES	32	217	6,8
CASTELLET I LA GORNAL	47	706	15,0
CASTELLVÍ DE LA MARCA	35	190	5,4
FONT-RUBÍ	48	228	4,8
GELIDA	133	873	6,6
LA GRANADA	65	515	7,9
MEDIONA	40	324	8,1
OLÈRDOLA	243	3.447	14,2
Olesa de Bonesvalls	34	216	6,4
PACS DEL PENEDÈS	38	459	12,1
EL PLA DEL PENEDÈS	43	134	3,1
PONTONS	11	32	2,9
PUIGDÀLBER	11	40	3,6
ST. CUGAT SESGARRIGUES	50	521	10,4
ST. LLORENÇ D'HORTONS	68	445	6,5
SANT MARTÍ SARROCA	73	234	3,2
ST. PERE DE RIUDEBITLLES	68	546	8,0
ST. QUINTÍ MEDIONA	50	322	6,4
ST. SADURNÍ D'ANOIA	417	4.731	11,3
SANTA FE DEL PENEDÈS	13	65	5,0
STA. MARG. I ELS MONJOS	197	2.837	14,4
SUBIRATS	124	957	7,7
TORRELAVIT	34	268	7,9
TORRELLES DE FOIX	39	203	5,2
VILAFRANCA DEL PENEDÈS	1.432	9.905	6,9
VILOBÍ DEL PENEDÈS	32	291	9,1
TOTAL COMARCA	3.442	29.006	8,4

NOMBRE TREBALLADORS AFILIATS PER SECTORS ECONÒMICS (segon trimestre 2016)

DISTRIBUCIÓ DEL NOMBRE DE TREBALLADORS AFILIATS PER SECTORS

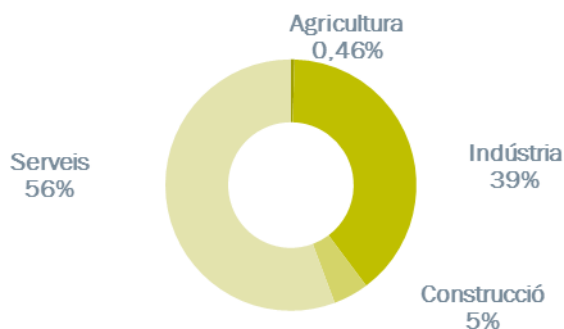

ALT Penedès	AGRICULTURA	INDÚSTRIA	CONSTRUCCIÓ	SERVEIS	TOTAL
AVINYONET DEL PENEDÈS	13	134	3	150	300
LES CABANYES	-	65	4	148	217
CASTELLET I LA GORNAL	1	587	7	111	706
CASTELLVÍ DE LA MARCA	1	95	30	64	190
FONT-RUBÍ	2	126	32	68	228
GELIDA	-	420	30	423	873
LA GRANADA	1	139	16	359	515
MEDIONA	-	133	36	155	324
OLÉRDOLA	2	1.364	90	1.991	3.447
Olesa de Bonesvalls	-	112	16	88	216
PACS DEL PENEDÈS	-	339	39	81	459
EL PLA DEL PENEDÈS	1	31	16	86	134
PONTONS	3	-	-	29	32
PUIGDÀLBER	-	30	-	10	40
ST. CUGAT SESGARRIGUES	-	301	23	197	521
ST. LLORENÇ D'HORTONS	3	225	6	211	445
SANT MARTÍ SARROCA	1	78	23	132	234
ST. PERE DE RIUDEBITLLES	1	373	55	117	546
ST. QUINTÍ MEDIONA	-	190	23	109	322
ST. SADURNÍ D'ANOIA	44	2.059	180	2.448	4.731
SANTA FE DEL PENEDÈS	2	34	11	18	65
STA. MARG. I ELS MONJOS	10	2.096	63	668	2.837
SUBIRATS	12	270	39	636	957
TORRELAVIT	1	176	11	80	268
TORRELLES DE FOIX	5	97	4	97	203
VILAFRANCA DEL PENEDÈS	23	1.705	553	7.624	9.905
VILOBÍ DEL PENEDÈS	8	221	15	47	291
TOTAL COMARCA	134	11.400	1.325	16.147	29.006

CCAE-2009

FONT: Xarxa d'Observatoris del Desenvolupament Econòmic Local. Diputació de Barcelona a partir de les dades del Dpt. d'Empresa i Ocupació de la Generalitat de Catalunya