

L'OBSERVATORI DEL MERCAT DE TREBALL AL DIA

EVOLUCIÓ DE L'ATUR REGISTRAT. COMARCA DE L'ALT PENEDE'S. ANY 2018

ANY 2018	MARÇ	ABRIL	MAIG	JUNY	JULIOL
Nombre d'aturats	5.591	5.445	5.230	5.102	5.132
TAXA D'ATUR (%)	11,23	10,82	10,43	10,21	10,10

* **NOTA:** taxes d'atur calculades d'acord amb el nou mètode de càlcul de la taxa d'atur registral del Departament d'Empresa i Ocupació (DEMO).

ALT PENEDE'S	< 25 anys		25-34 anys		35-44 anys		45-54 anys		55 i més anys		TOTAL		TAXA ATUR %
	HOME	DONA	HOME	DONA	HOME	DONA	HOME	DONA	HOME	DONA	HOME	DONA	
AVINYONET DEL PENEDE'S	2	-	3	4	4	10	10	14	8	11	27	39	8,81%
LES CABANYES	-	-	2	2	1	1	3	8	1	8	7	19	6,58%
CASTELLET I LA GORNAL	3	2	3	8	8	23	19	17	11	25	44	75	12,51%
CASTELLVÍ DE LA MARCA	-	-	1	6	6	6	6	2	11	10	24	24	6,46%
FONT-RUBÍ	3	-	6	3	5	6	9	6	6	6	29	21	7,70%
GELIDA	14	12	26	34	30	56	38	55	45	68	153	225	11,49%
LA GRANADA	3	1	4	8	6	14	10	5	13	12	36	40	7,83%
MEDIONA	1	1	3	7	16	19	7	20	18	22	45	69	14,07%
OLÉRDOLA	5	1	9	12	15	21	17	28	15	37	61	99	9,55%
OLESA DE BONESVALLS	1	2	6	4	12	10	8	9	9	15	36	40	10,13%
PACS DEL PENEDE'S	1	1	3	1	4	2	6	10	5	6	19	20	9,11%
EL PLA DEL PENEDE'S	1	-	4	3	10	9	3	5	9	5	27	22	8,96%
PONTONS	-	-	1	4	2	5	7	6	10	8	20	23	25,29%
PUIGDÀLBER	1	1	-	2	2	5	-	3	5	5	8	16	9,27%
ST. CUGAT SESGARRIGUES	4	-	3	3	2	9	3	4	6	10	18	26	9,38%
ST. LLORENÇ D'HORTONS	-	3	5	7	7	18	7	24	6	11	25	63	7,81%
SANT MARTÍ SARROCA	4	9	5	15	13	24	12	15	16	33	50	96	9,86%
ST. PERE DE RIUDEBITLLES	2	3	3	4	7	15	11	7	12	23	35	52	8,08%
ST. QUINTÍ MEDIONA	3	1	4	11	12	19	15	23	18	30	52	84	12,98%
ST. SADURNÍ D'ANOIA	15	13	37	49	38	59	28	62	56	102	174	285	7,31%
SANTA FE DEL PENEDE'S	-	2	-	1	2	1	1	4	4	-	7	8	8,15%
STA MARG. I ELS MONJOS	8	8	19	41	40	56	46	60	31	61	144	226	10,74%
SUBIRATS	-	3	2	4	4	12	7	7	16	30	29	56	6,31%
TORRELAVIT	1	2	3	3	3	7	4	6	4	11	15	29	7,06%
TORRELLES DE FOIX	6	2	15	17	28	26	26	29	17	27	92	101	19,59%
VILAFRANCA DEL PENEDE'S	64	61	139	198	223	306	269	298	251	350	946	1.213	10,87%
VILOBÍ DEL PENEDE'S	2	-	2	2	3	9	4	2	7	7	18	20	7,51%
TOTAL COMARCA	144	128	308	453	503	748	576	729	610	933	2.141	2.991	10,10%

ATUR PER SEXE



ATUR PER EDAT I SEXE

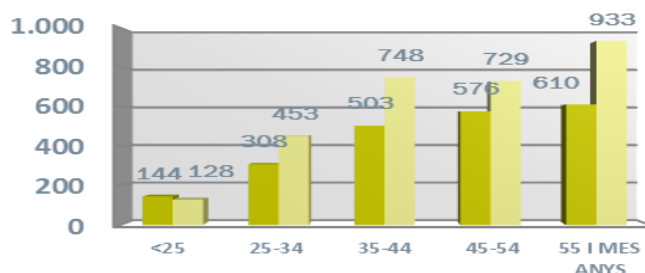

ATUR REGISTRAT PER NIVELL ACADÈMIC I PER ACTIVITAT ECONÒMICA

ALT PENEDEès	SENSE ESTUDIS	ESTUDIS PRIMARIS INCOM.	ESTUDIS PRIMARIS COM.	PROGR. FORM. PROF.	EDUCACIÓ GENERAL	TEC. I PROF. SUP.	UNIV. 1r CICLE	UNIV. 2n I 3r CICLE	ALTRES ESTUDIS POST-SEC	TOTAL
AVINYONET DEL PENEDEès	-	2	8	10	37	3	2	4	-	66
LES CABANYES	-	1	2	4	17	1	1	-	-	26
CASTELLET I LA GORNAL	1	1	8	12	85	7	3	2	-	119
CASTELLVÍ DE LA MARCA	1	1	5	3	28	5	1	4	-	48
FONT-RUBÍ	2	2	11	4	19	4	1	7	-	50
GELIDA	8	13	33	37	215	39	7	26	-	378
LA GRANADA	-	1	11	6	45	6	2	5	-	76
MEDIONA	-	2	9	11	74	9	4	4	1	114
OLÈRDOLA	1	7	7	22	91	21	6	5	-	160
OLESÀ DE BONESVALLS	1	2	3	12	53	3	1	1	-	76
PACS DEL PENEDEès	1	1	4	1	23	3	-	6	-	39
EL PLA DEL PENEDEès	1	1	6	2	31	4	1	3	-	49
PONTONS	2	1	5	5	28	2	-	-	-	43
PUIGDÀLBER	-	-	1	4	14	2	1	2	-	24
ST. CUGAT SESGARRIGUES	-	1	3	9	22	4	2	3	-	44
ST. LLORENÇ D'HORTONS	3	4	3	16	43	11	-	8	-	88
SANT MARTÍ SARROCA	-	3	11	21	98	7	1	5	-	146
ST. PERE DE RIUDEBITLLES	1	3	12	14	51	3	1	2	-	87
ST. QUINTÍ MEDIONA	4	9	17	10	89	2	2	3	-	136
ST. SADURNÍ D'ANOIA	1	18	60	43	271	26	11	29	-	459
SANTA FE DEL PENEDEès	-	-	-	5	8	1	-	1	-	15
STA. MARG. I ELS MONJOS	2	12	46	38	232	22	7	11	-	370
SUBIRATS	-	3	11	12	51	5	-	3	-	85
TORRELAVIT	-	-	5	7	22	6	2	2	-	44
TORRELLES DE FOIX	-	10	20	18	135	5	2	3	-	193
VILAFRANCA DEL PENEDEès	21	151	265	203	1.239	130	38	112	-	2.159
VILOBÍ DEL PENEDEès	3	-	6	2	20	6	1	-	-	38
TOTAL COMARCA	53	249	572	531	3.041	337	97	251	1	5.132

ALT PENEDEès	AGRICULTURA	INDÚSTRIA	CONSTRUCCIÓ	SERVEIS	SENSE OCUJAPÓ ANTE RIOR	TOTAL
AVINYONET DEL PENEDEès	9	12	4	39	2	66
LES CABANYES	-	7	-	18	1	26
CASTELLET I LA GORNAL	3	9	11	89	7	119
CASTELLVÍ DE LA MARCA	6	6	6	29	1	48
FONT-RUBÍ	10	4	4	28	4	50
GELIDA	8	44	22	278	26	378
LA GRANADA	4	15	7	46	4	76
MEDIONA	2	28	8	70	6	114
OLÈRDOLA	7	34	10	104	5	160
OLESÀ DE BONESVALLS	1	13	9	51	2	76
PACS DEL PENEDEès	1	7	3	27	1	39
EL PLA DEL PENEDEès	2	9	5	31	2	49
PONTONS	5	7	3	26	2	43
PUIGDÀLBER	1	6	1	15	1	24
ST. CUGAT SESGARRIGUES	3	5	1	34	1	44
ST. LLORENÇ D'HORTONS	2	12	7	63	4	88
SANT MARTÍ SARROCA	13	30	3	93	7	146
ST. PERE DE RIUDEBITLLES	5	19	5	51	7	87
ST. QUINTÍ MEDIONA	16	25	7	78	10	136
ST. SADURNÍ D'ANOIA	19	96	22	283	39	459
SANTA FE DEL PENEDEès	-	2	-	13	-	15
STA. MARG. I ELS MONJOS	16	62	14	259	19	370
SUBIRATS	1	21	7	51	5	85
TORRELAVIT	-	12	1	29	2	44
TORRELLES DE FOIX	13	26	18	120	16	193
VILAFRANCA DEL PENEDEès	136	261	146	1.461	155	2.159
VILOBÍ DEL PENEDEès	-	9	3	22	4	38
TOTAL COMARCA	283	781	327	3.408	333	5.132

CCAE-2009

L'OBSERVATORI DEL MERCAT DE TREBALL AL DIA

NOMBRE DE COMPTES DE COTITZACIÓ I TREBALLADORS AFILIATS A LA COMARCA DE L'ALT Penedès (2N trimestre 2018)

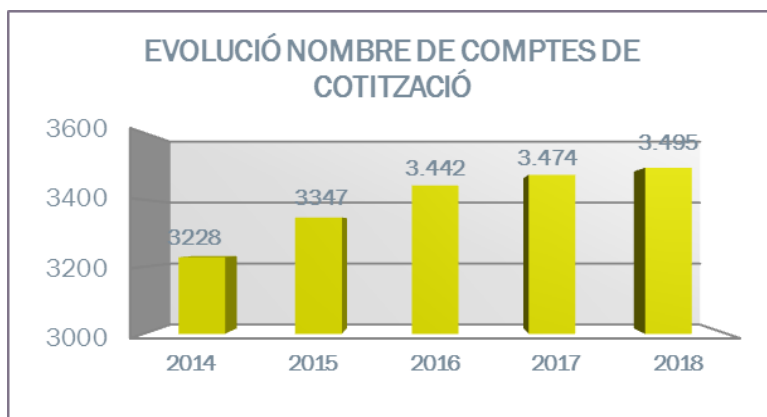

ALT PENEDÈS	COMPTES DE COTITZACIÓ	TREBALLADORS AFILIATS	GRANDÀRIA MITJANA
AVINYONET DEL PENEDÈS	71	361	5,1
LES CABANYES	36	264	7,3
CASTELLET I LA GORNAL	49	696	14,2
CASTELLVÍ DE LA MARCA	36	201	5,6
FONT-RUBÍ	53	327	6,2
GELIDA	126	894	7,1
LA GRANADA	67	635	9,5
MEDIONA	45	248	5,5
OLÈRDOLA	245	4.118	16,8
OLESA DE BONESVALLS	36	231	6,4
PACS DEL PENEDÈS	38	547	14,4
EL PLA DEL PENEDÈS	40	139	3,5
PONTONS	8	25	3,1
PUIGDÀLBER	9	46	5,1
ST. CUGAT SESGARRIGUES	58	555	9,6
ST. LLORENÇ D'HORTONS	71	522	7,4
SANT MARTÍ SARROCA	72	263	3,7
ST. PERE DE RIUDEBITLLES	71	614	8,6
ST. QUINTÍ MEDIONA	47	366	7,8
ST. SADURNÍ D'ANOIA	429	4.851	11,3
SANTA FE DEL PENEDÈS	10	54	5,4
STA. MARG. I ELS MONJOS	194	2.870	14,8
SUBIRATS	126	938	7,4
TORRELAVIT	43	301	7,0
TORRELLES DE FOIX	40	219	5,5
VILAFRANCA DEL PENEDÈS	1.441	10.633	7,4
VILOBÍ DEL PENEDÈS	34	394	11,6
TOTAL COMARCA	3.495	31.312	9,0

NOMBRE TREBALLADORS AFILIATS PER SECTORS ECONÒMICS (2N trimestre 2018)

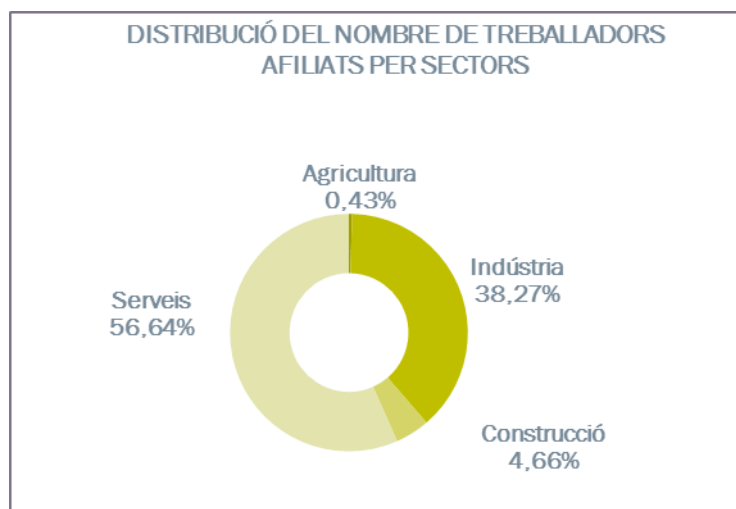

ALT Penedès	AGRICULTURA	INDÚSTRIA	CONSTRUCCIÓ	SERVEIS	TOTAL
AVINYONET DEL PENEDÈS	11	179	2	169	361
LES CABANYES	-	98	19	147	264
CASTELLET I LA GORNAL	2	567	8	119	696
CASTELLVÍ DE LA MARCA	-	100	42	59	201
FONT-RUBÍ	5	205	40	77	327
GELIDA	-	435	27	432	894
LA GRANADA	6	184	19	426	635
MEDIONA	-	29	42	177	248
OLÈRDOLA	-	1.535	98	2.485	4.118
OLESA DE BONESVALLS	-	118	17	96	231
PACS DEL PENEDÈS	1	422	33	91	547
EL PLA DEL PENEDÈS	1	27	10	101	139
PONTONS	2	-	-	23	25
PUIGDÀLBER	-	37	-	9	46
ST. CUGAT SESGARRIGUES	-	328	15	212	555
ST. LLORENÇ D'HORTONS	3	253	6	260	522
SANT MARTÍ SARROCA	2	88	23	150	263
ST. PERE DE RIUDEBITLLES	-	412	61	141	614
ST. QUINTÍ MEDIONA	-	225	30	111	366
ST. SADURNÍ D'ANOIA	41	2.111	200	2.499	4.851
SANTA FE DEL PENEDÈS	-	17	14	23	54
STA. MARG. I ELS MONJOS	11	2.061	62	736	2.870
SUBIRATS	6	242	38	652	938
TORRELAVIT	-	198	14	89	301
TORRELLES DE FOIX	7	103	7	102	219
VILAFRANCA DEL PENEDÈS	28	1.692	614	8.299	10.633
VILOBÍ DEL PENEDÈS	9	318	18	49	394
TOTAL COMARCA	135	11.984	1.459	17.734	31.312

CCAE-2009

FONT: Xarxa d'Observatoris del Desenvolupament Econòmic Local. Diputació de Barcelona a partir de les dades del Dpt. d'Empresa i Ocupació de la Generalitat de Catalunya