

L'OBSERVATORI DEL MERCAT DE TREBALL AL DIA

EVOLUCIÓ DE L'ATUR REGISTRAT. COMARCA DE L'ALT PENEDEÈS. ANY 2016

ANY 2016	ABRIL	MAIG	JUNY	JULIOL	AGOST
Nombre d'aturats	6.924	6.697	6.540	6.403	6.241
TAXA D'ATUR (%)	14,17	13,77	13,49	13,06	12,77

* **NOTA:** taxes d'atur calculades d'acord amb el nou mètode de càlcul de la taxa d'atur registral del Departament d'Empresa i Ocupació (DEMO).

ALT PENEDEÈS	< 25 anys		25-34 anys		35-44 anys		45-54 anys		55 i més anys		TOTAL		TAXA ATUR %
	HOME	DONA	HOME	DONA	HOME	DONA	HOME	DONA	HOME	DONA	HOME	DONA	
AVINYONET DEL PENEDEÈS	3	2	3	5	7	14	22	15	5	10	40	46	11,88
LES CABANYES	1	-	2	3	1	5	1	10	2	6	7	24	7,97
CASTELLET I LA GORNAL	2	1	7	8	12	17	15	17	17	30	53	73	14,50
CASTELLVÍ DE LA MARCA	1	-	2	6	6	11	15	7	13	12	37	36	10,12
FONT-RUBÍ	4	3	3	2	4	10	6	7	6	9	23	31	9,22
GELIDA	16	16	21	37	49	62	58	71	55	64	199	250	14,24
LA GRANADA	4	2	6	11	12	14	12	16	17	18	51	61	11,62
MEDIONA	1	-	6	8	16	27	19	17	25	19	67	71	17,69
OLÈRDOLA	8	7	12	22	23	28	18	22	13	42	74	121	12,13
OLESA DE BONESVALLS	-	3	5	5	7	13	9	17	15	16	36	54	12,68
PACS DEL PENEDEÈS	-	-	1	4	4	1	9	11	3	7	17	23	9,28
EL PLA DEL PENEDEÈS	3	1	2	9	8	11	8	7	8	9	29	37	11,62
PONTONS	-	2	4	4	6	3	5	6	10	7	25	22	26,55
PUIGDÀLBER	-	-	3	2	5	5	2	3	4	4	14	14	11,48
ST. CUGAT SESGARRIGUES	5	1	4	2	2	8	5	6	8	10	24	27	11,16
ST. LLORENÇ D'HORTONS	4	3	9	7	15	14	8	25	16	15	52	64	10,80
SANT MARTÍ SARROCA	8	8	8	16	18	28	19	15	11	25	64	92	11,42
ST. PERE DE RIUDEBITLLES	4	3	2	9	8	21	11	14	17	19	42	66	9,94
ST. QUINTÍ MEDIONA	6	4	9	17	19	22	22	15	16	31	72	89	15,89
ST. SADURNÍ D'ANOIA	12	8	26	61	46	69	45	92	55	119	184	349	8,68
SANTA FE DEL PENEDEÈS	1	1	1	2	-	3	2	2	3	1	7	9	8,74
STA MARG. I ELS MONJOS	14	15	23	57	47	86	57	56	42	64	183	278	14,18
SUBIRATS	5	3	7	7	10	19	9	11	21	32	52	72	9,28
TORRELAVIT	1	2	6	7	1	8	4	6	4	12	16	35	8,51
TORRELLES DE FOIX	8	8	10	15	21	21	30	25	29	31	98	100	21,41
VILAFRANCA DEL PENEDEÈS	90	85	176	274	334	384	334	368	263	386	1.197	1.497	14,15
VILOBÍ DEL PENEDEÈS	1	2	3	3	3	10	3	1	6	5	16	21	7,49
TOTAL COMARCA	202	180	361	603	684	914	748	862	684	1.003	2.679	3.562	12,77

ATUR PER SEXE

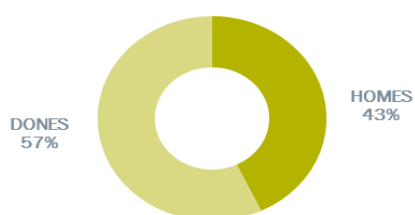

ATUR PER EDAT I SEXE

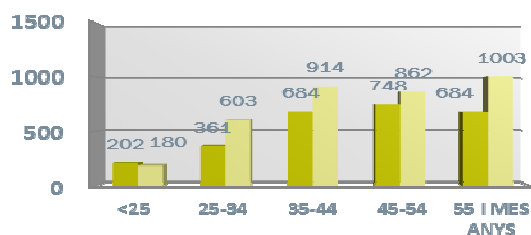

ATUR REGISTRAT PER NIVELL ACADÈMIC I PER ACTIVITAT ECONÒMICA

ALT PENEDÈS	SENSE ESTUDIS	ESTUDIS PRIMARIS INCOM.	ESTUDIS PRIMARIS COM.	PROGR. FORM. PROF.	EDUCACIÓ GENERAL	TEC. I PROF. SUP.	UNIV. 1r CICLE	UNIV. 2n i 3r CICLE	ALTRES ESTUDIS POST-SEC	TOTAL
AVINYONET DEL PENEDÈS	-	4	9	16	48	4	3	2	-	86
LES CABANYES	-	1	3	5	20	1	-	1	-	31
CASTELLET I LA GORNAL	1	3	15	10	80	10	2	5	-	126
CASTELLVÍ DE LA MARCA	-	4	4	8	42	7	5	3	-	73
FONT-RUBÍ	-	2	8	8	27	4	2	3	-	54
GELIDA	9	20	47	37	246	52	11	27	-	449
LA GRANADA	-	8	12	10	66	3	2	11	-	112
MEDIONA	-	3	15	11	87	12	7	3	-	138
OLÈRDOLA	-	11	12	23	120	15	5	9	-	195
OLESA DE BONESVALLS	1	2	9	11	56	8	1	2	-	90
PACS DEL PENEDÈS	-	1	5	2	24	2	1	5	-	40
EL PLA DEL PENEDÈS	1	2	6	5	38	7	4	3	-	66
PONTONS	1	1	6	3	34	-	-	1	1	47
PUIGDÀLBER	-	-	1	3	16	4	1	3	-	28
ST. CUGAT SESGARRIGUES	-	1	3	7	31	7	1	1	-	51
ST. LLORENÇ D'HORTONS	2	4	4	17	67	10	6	6	-	116
SANT MARTÍ SARROCA	-	4	14	24	100	7	-	7	-	156
ST. PERE DE RIUDEBITLLES	1	4	16	15	62	6	1	3	-	108
ST. QUINTÍ MEDIONA	1	10	19	13	104	3	3	8	-	161
ST. SADURNÍ D'ANOIA	3	26	60	49	312	27	21	35	-	533
SANTA FE DEL PENEDÈS	-	-	1	3	6	4	-	2	-	16
STA. MARG. I ELS MONJOS	4	28	57	37	291	31	6	7	-	461
SUBIRATS	-	7	14	15	74	8	3	3	-	124
TORRELAVIT	-	-	5	6	28	6	4	2	-	51
TORRELLES DE FOIX	-	8	22	21	138	6	1	2	-	198
VILAFRANCA DEL PENEDÈS	25	166	348	242	1.530	144	75	163	1	2.694
VILOBÍ DEL PENEDÈS	2	3	4	2	20	5	-	1	-	37
TOTAL COMARCA	51	323	719	603	3.667	393	165	318	2	6.241

ALT PENEDÈS	AGRICULTURA	INDÚSTRIA	CONSTRUCCIÓ	SERVEIS	SENSE OCUPACIÓ ANTE RIOR	TOTAL
AVINYONET DEL PENEDÈS	7	17	5	52	5	86
LES CABANYES	1	5	1	21	3	31
CASTELLET I LA GORNAL	2	21	11	90	2	126
CASTELLVÍ DE LA MARCA	8	9	9	45	2	73
FONT-RUBÍ	8	7	3	30	6	54
GELIDA	6	56	35	314	38	449
LA GRANADA	10	26	9	57	10	112
MEDIONA	4	39	5	86	4	138
OLÈRDOLA	9	36	16	123	11	195
OLESA DE BONESVALLS	2	17	12	55	4	90
PACS DEL PENEDÈS	2	8	3	27	-	40
EL PLA DEL PENEDÈS	4	8	5	44	5	66
PONTONS	7	5	3	26	6	47
PUIGDÀLBER	1	6	1	20	-	28
ST. CUGAT SESGARRIGUES	5	10	2	30	4	51
ST. LLORENÇ D'HORTONS	-	14	9	89	4	116
SANT MARTÍ SARROCA	12	24	12	99	9	156
ST. PERE DE RIUDEBITLLES	4	22	12	63	7	108
ST. QUINTÍ MEDIONA	11	33	13	89	15	161
ST. SADURNÍ D'ANOIA	43	94	25	332	39	533
SANTA FE DEL PENEDÈS	-	2	-	12	2	16
STA. MARG. I ELS MONJOS	33	83	35	278	32	461
SUBIRATS	4	23	9	78	10	124
TORRELAVIT	4	10	-	35	2	51
TORRELLES DE FOIX	12	31	26	112	17	198
VILAFRANCA DEL PENEDÈS	190	363	221	1.717	203	2.694
VILOBÍ DEL PENEDÈS	4	6	3	19	5	37
TOTAL COMARCA	393	975	485	3.943	445	6.241

CCAE-2009

L'OBSERVATORI DEL MERCAT DE TREBALL AL DIA

EVOLUCIÓ DEL NOMBRE D'AUTÒNOMS A LA COMARCA DE L'ALT PENEDEÈS (2N trimestre 2016)

EVOLUCIÓ NOMBRE D'AUTÒNOMS A LA COMARCA DE L'ALT PENEDEÈS (2n. Trimestre)

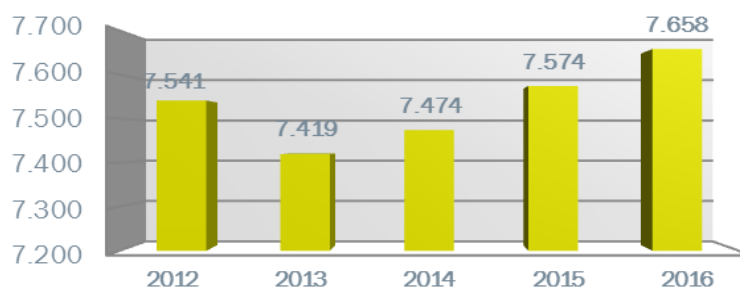

ALT PENEDEÈS	2012	2013	2014	2015	2016
AVINYONET DEL PENEDEÈS	165	168	160	162	167
LES CABANYES	66	65	62	68	69
CASTELLET I LA GORNAL	141	135	142	146	148
CASTELLVÍ DE LA MARCA	159	146	155	143	143
FONT-RUBÍ	193	188	180	185	180
GELIDA	428	420	431	456	448
LA GRANADA	161	164	171	167	183
MEDIONA	126	134	133	140	136
OLÈRDOLA	314	300	305	297	303
OLESA DE BONESVALLS	173	167	167	159	169
PACS DEL PENEDEÈS	90	88	90	92	89
EL PLA DEL PENEDEÈS	84	89	97	97	104
PONTONS	39	39	35	34	38
PUIGDÀLBER	50	49	43	47	51
ST. CUGAT SESGARRIGUES	97	96	95	102	107
ST. LLORENÇ D'HORTONS	170	185	188	197	190
SANT MARTÍ SARROCA	332	330	325	332	331
ST. PERE DE RIUDEBITLLES	192	180	194	197	188
ST. QUINTÍ MEDIONA	178	158	153	157	155
ST. SADURNÍ D'ANOIA	832	822	836	844	832
SANTA FE DEL PENEDEÈS	33	29	36	36	35
STA. MARG. I ELS MONJOS	363	345	358	373	370
SUBIRATS	305	303	301	310	315
TORRELAVIT	120	122	117	115	121
TORRELLES DE FOIX	142	139	137	141	151
VILAFRANCA DEL PENEDEÈS	2.460	2.431	2.435	2.448	2.505
VILOBÍ DEL PENEDEÈS	128	127	128	129	130
TOTAL COMARCA	7.541	7.419	7.474	7.574	7.658

NOTA: a partir de gener de 2008, el règim especial agrari per compte propi s'integra en el règim especial de treballadors autònoms

NOMBRE D'AUTÒNOMS PER ACTIVITATS ECONÒMIQUES (2N trimestre 2016)

DISTRIBUCIÓ DEL NOMBRE D'AUTÒNOMS PER SECTORS

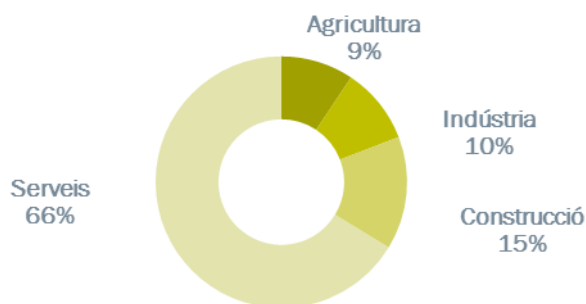

DISTRIBUCIÓ NOMBRE D'AUTÒNOMS PER MUNICIPIS

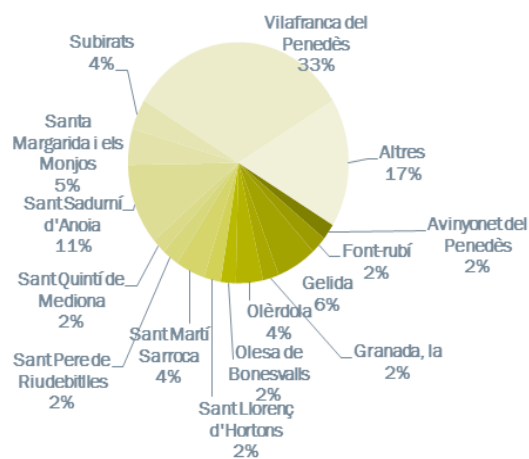

ALT PENEDÈS	AGRICULTURA	INDÚSTRIA	CONSTRUCCIÓ	SERVEIS	TOTAL
AVINYONET DEL PENEDÈS	37	17	17	96	167
LES CABANYES	6	9	13	41	69
CASTELLET I LA GORNAL	23	12	33	80	148
CASTELLVÍ DE LA MARCA	48	9	14	72	143
FONT-RUBÍ	55	25	31	69	180
GELIDA	10	52	54	332	448
LA GRANADA	22	24	27	110	183
MEDIONA	20	9	20	87	136
OLÈRDOLA	28	34	45	196	303
OLESA DE BONESVALLS	3	14	44	108	169
PACS DEL PENEDÈS	4	11	14	60	89
EL PLA DEL PENEDÈS	22	12	13	57	104
PONTONS	10	3	5	20	38
PUIGDÀLBER	4	8	3	36	51
ST. CUGAT SESGARRIGUES	14	12	25	56	107
ST. LLORENÇ D'HORTONS	19	15	32	124	190
SANT MARTÍ SARROCA	82	24	50	175	331
ST. PERE DE RIUDEBITLLES	8	23	29	128	188
ST. QUINTÍ MEDIONA	10	26	35	84	155
ST. SADURNÍ D'ANOIA	34	126	96	576	832
SANTA FE DEL PENEDÈS	5	3	9	18	35
STA. MARG. I ELS MONJOS	25	31	73	241	370
SUBIRATS	62	24	47	182	315
TORRELAVIT	22	12	23	64	121
TORRELLES DE FOIX	31	6	31	83	151
VILAFRANCA DEL PENEDÈS	82	195	312	1.916	2.505
VILOBÍ DEL PENEDÈS	30	16	19	65	130
TOTAL COMARCA	716	752	1.114	5.076	7.658

CCAE-2009

FONT: Xarxa d'Observatoris del Desenvolupament Econòmic Local. Diputació de Barcelona a partir de les dades del Dpt. d'Empresa i Ocupació de la Generalitat de Catalunya