

# L'OBSERVATORI DEL MERCAT DE TREBALL AL DIA

## EVOLUCIÓ DE L'ATUR REGISTRAT. COMARCA DE L'ALT PENEDEÈS. ANY 2018

| ANY 2018         | ABRIL | MAIG  | JUNY  | JULIOL | AGOST |
|------------------|-------|-------|-------|--------|-------|
| Nombre d'aturats | 5.445 | 5.230 | 5.102 | 5.132  | 5.096 |
| TAXA D'ATUR (%)  | 10,82 | 10,43 | 10,21 | 10,10  | 10,04 |

\* **NOTA:** taxes d'atur calculades d'acord amb el nou mètode de càlcul de la taxa d'atur registral del Departament d'Empresa i Ocupació (DEMO).

| ALT PENEDEÈS             | < 25 anys  |            | 25-34 anys |            | 35-44 anys |            | 45-54 anys |            | 55 i més anys |            | TOTAL        |              | TAXA ATUR %   |
|--------------------------|------------|------------|------------|------------|------------|------------|------------|------------|---------------|------------|--------------|--------------|---------------|
|                          | HOME       | DONA       | HOME       | DONA       | HOME       | DONA       | HOME       | DONA       | HOME          | DONA       | HOME         | DONA         |               |
| AVINYONET DEL PENEDEÈS   | 3          | -          | 3          | 4          | 3          | 11         | 10         | 13         | 5             | 11         | 24           | 39           | 8,45%         |
| LES CABANYES             | -          | -          | 3          | 4          | 2          | 2          | 3          | 6          | 1             | 8          | 9            | 20           | 7,29%         |
| CASTELLET I LA GORNAL    | 5          | 3          | 6          | 7          | 7          | 18         | 20         | 14         | 11            | 27         | 49           | 69           | 12,42%        |
| CASTELLVÍ DE LA MARCA    | -          | 2          | 3          | 5          | 7          | 5          | 4          | 4          | 10            | 10         | 24           | 26           | 6,71%         |
| FONT-RUBÍ                | 3          | -          | 6          | 3          | 4          | 6          | 8          | 6          | 7             | 5          | 28           | 20           | 7,42%         |
| GELIDA                   | 17         | 13         | 32         | 36         | 40         | 58         | 40         | 57         | 43            | 70         | 172          | 234          | 12,23%        |
| LA GRANADA               | 2          | 2          | 2          | 8          | 8          | 13         | 9          | 8          | 13            | 12         | 34           | 43           | 7,92%         |
| MEDIONA                  | 1          | 1          | 1          | 6          | 16         | 21         | 13         | 21         | 19            | 21         | 50           | 70           | 14,71%        |
| OLÈRDOLA                 | 6          | 1          | 7          | 13         | 15         | 20         | 13         | 24         | 19            | 38         | 60           | 96           | 9,33%         |
| OLESA DE BONESVALLS      | 1          | 1          | 7          | 5          | 10         | 12         | 7          | 8          | 9             | 15         | 34           | 41           | 10,01%        |
| PACS DEL PENEDEÈS        | 1          | 1          | 3          | 2          | 5          | 2          | 6          | 12         | 5             | 6          | 20           | 23           | 9,95%         |
| EL PLA DEL PENEDEÈS      | 1          | 1          | 3          | 2          | 8          | 10         | 3          | 4          | 8             | 5          | 23           | 22           | 8,29%         |
| PONTONS                  | -          | -          | 2          | 2          | 3          | 7          | 8          | 5          | 10            | 7          | 23           | 21           | 25,73%        |
| PUIGDÀLBER               | -          | 1          | -          | 2          | 2          | 7          | -          | 4          | 4             | 5          | 6            | 19           | 9,62%         |
| ST. CUGAT SESGARRIGUES   | 4          | 1          | 4          | 3          | 2          | 10         | 2          | 3          | 5             | 10         | 17           | 27           | 9,38%         |
| ST. LLORENÇ D'HORTONS    | 1          | 2          | 6          | 8          | 12         | 16         | 7          | 24         | 7             | 11         | 33           | 61           | 8,30%         |
| SANT MARTÍ SARROCA       | 5          | 6          | 6          | 16         | 11         | 23         | 14         | 19         | 14            | 34         | 50           | 98           | 9,98%         |
| ST. PERE DE RIUDEBITLLES | 3          | 4          | -          | 5          | 4          | 18         | 12         | 8          | 8             | 22         | 27           | 57           | 7,82%         |
| ST. QUINTÍ MEDIONA       | 4          | 2          | 6          | 13         | 11         | 17         | 11         | 19         | 14            | 30         | 46           | 81           | 12,22%        |
| ST. SADURNÍ D'ANOIA      | 10         | 10         | 34         | 51         | 32         | 60         | 27         | 66         | 59            | 100        | 162          | 287          | 7,17%         |
| SANTA FE DEL PENEDEÈS    | 1          | -          | -          | 2          | 1          | 1          | 1          | 4          | 4             | 1          | 7            | 8            | 8,15%         |
| STA MARG. I ELS MONJOS   | 8          | 11         | 23         | 42         | 34         | 59         | 41         | 57         | 28            | 61         | 134          | 230          | 10,59%        |
| SUBIRATS                 | -          | 3          | 5          | 7          | 3          | 13         | 8          | 8          | 19            | 28         | 35           | 59           | 6,93%         |
| TORRELAVIT               | -          | 2          | 2          | 6          | 3          | 7          | 2          | 6          | 3             | 10         | 10           | 31           | 6,61%         |
| TORRELLES DE FOIX        | 3          | 3          | 15         | 18         | 22         | 27         | 25         | 28         | 16            | 25         | 81           | 101          | 18,69%        |
| VILAFRANCA DEL PENEDEÈS  | 45         | 60         | 134        | 219        | 221        | 314        | 246        | 314        | 223           | 341        | 869          | 1.248        | 10,69%        |
| VILOBÍ DEL PENEDEÈS      | 1          | 1          | 2          | 4          | 2          | 9          | 4          | 2          | 7             | 6          | 16           | 22           | 7,51%         |
| <b>TOTAL COMARCA</b>     | <b>125</b> | <b>131</b> | <b>315</b> | <b>493</b> | <b>488</b> | <b>766</b> | <b>544</b> | <b>744</b> | <b>571</b>    | <b>919</b> | <b>2.043</b> | <b>3.053</b> | <b>10,04%</b> |

### ATUR PER SEXE



### ATUR PER EDAT I SEXE

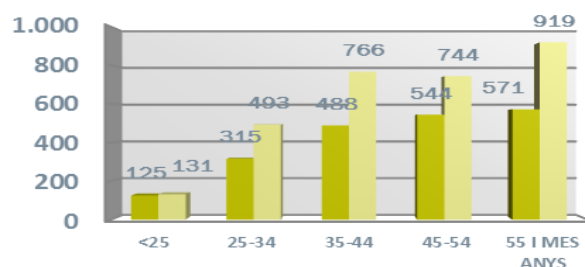

## ATUR REGISTRAT PER NIVELL ACADÈMIC I PER ACTIVITAT ECONÒMICA

| ALT PENEDÈS              | SENSE ESTUDIS | ESTUDIS PRIMARIS INCOM. | ESTUDIS PRIMARIS COM. | PROGR. FORM. PROF. | EDUCACIÓ GENERAL | TEC. I PROF. SUP. | UNIV. 1r CICLE | UNIV. 2n i 3r CICLE | ALTRES ESTUDIS POST-SEC | TOTAL        |
|--------------------------|---------------|-------------------------|-----------------------|--------------------|------------------|-------------------|----------------|---------------------|-------------------------|--------------|
| AVINYONET DEL PENEDÈS    | -             | 1                       | 7                     | 11                 | 32               | 5                 | 4              | 3                   | -                       | 63           |
| LES CABANYES             | -             | 1                       | 2                     | 5                  | 17               | -                 | 2              | 2                   | -                       | 29           |
| CASTELLET I LA GORNAL    | -             | 1                       | 10                    | 10                 | 81               | 7                 | 4              | 5                   | -                       | 118          |
| CASTELLVÍ DE LA MARCA    | 1             | 1                       | 5                     | 5                  | 28               | 5                 | 2              | 3                   | -                       | 50           |
| FONT-RUBÍ                | 1             | 3                       | 8                     | 4                  | 22               | 4                 | -              | 6                   | -                       | 48           |
| GELIDA                   | 7             | 10                      | 38                    | 40                 | 221              | 48                | 8              | 34                  | -                       | 406          |
| LA GRANADA               | -             | 1                       | 10                    | 8                  | 46               | 6                 | 1              | 5                   | -                       | 77           |
| MEDIONA                  | -             | 3                       | 10                    | 12                 | 76               | 8                 | 5              | 5                   | 1                       | 120          |
| OLÈRDOLA                 | 1             | 7                       | 7                     | 22                 | 85               | 20                | 7              | 7                   | -                       | 156          |
| OLESA DE BONESVALLS      | -             | 2                       | 3                     | 9                  | 54               | 5                 | 1              | 1                   | -                       | 75           |
| PACS DEL PENEDÈS         | 1             | 1                       | 4                     | 3                  | 23               | 4                 | -              | 7                   | -                       | 43           |
| EL PLA DEL PENEDÈS       | 1             | 1                       | 5                     | 3                  | 32               | -                 | 1              | 2                   | -                       | 45           |
| PONTONS                  | 2             | 1                       | 5                     | 6                  | 27               | 3                 | -              | -                   | -                       | 44           |
| PUIGDÀLBER               | -             | -                       | 1                     | 4                  | 14               | 2                 | 1              | 3                   | -                       | 25           |
| ST. CUGAT SESGARRIGUES   | -             | -                       | 2                     | 8                  | 22               | 6                 | 3              | 3                   | -                       | 44           |
| ST. LLORENÇ D'HORTONS    | 3             | 7                       | 4                     | 15                 | 46               | 11                | -              | 8                   | -                       | 94           |
| SANT MARTÍ SARROCA       | -             | 3                       | 11                    | 21                 | 92               | 12                | 2              | 7                   | -                       | 148          |
| ST. PERE DE RIUDEBITLLES | -             | 3                       | 8                     | 16                 | 47               | 5                 | 1              | 4                   | -                       | 84           |
| ST. QUINTÍ MEDIONA       | 2             | 5                       | 18                    | 12                 | 77               | 5                 | 4              | 4                   | -                       | 127          |
| ST. SADURNÍ D'ANOIA      | 1             | 15                      | 57                    | 42                 | 261              | 25                | 12             | 36                  | -                       | 449          |
| SANTA FE DEL PENEDÈS     | -             | -                       | -                     | 3                  | 9                | 1                 | -              | 2                   | -                       | 15           |
| STA. MARG. I ELS MONJOS  | 3             | 13                      | 43                    | 35                 | 226              | 24                | 7              | 13                  | -                       | 364          |
| SUBIRATS                 | -             | 2                       | 12                    | 14                 | 53               | 6                 | 1              | 6                   | -                       | 94           |
| TORRELAVIT               | -             | -                       | 5                     | 7                  | 21               | 4                 | 3              | 1                   | -                       | 41           |
| TORRELLES DE FOIX        | -             | 10                      | 18                    | 20                 | 127              | 2                 | 2              | 3                   | -                       | 182          |
| VILAFRANCA DEL PENEDÈS   | 16            | 132                     | 245                   | 205                | 1.207            | 129               | 48             | 135                 | -                       | 2.117        |
| VILOBÍ DEL PENEDÈS       | 3             | -                       | 5                     | 2                  | 20               | 6                 | 1              | 1                   | -                       | 38           |
| <b>TOTAL COMARCA</b>     | <b>42</b>     | <b>223</b>              | <b>543</b>            | <b>542</b>         | <b>2.966</b>     | <b>353</b>        | <b>120</b>     | <b>306</b>          | <b>1</b>                | <b>5.096</b> |

| ALT PENEDÈS              | AGRICULTURA | INDÚSTRIA  | CONSTRUCCIÓ | SERVEIS      | SENSE OCUJAPÓOANTE RIOR | TOTAL        |
|--------------------------|-------------|------------|-------------|--------------|-------------------------|--------------|
| AVINYONET DEL PENEDÈS    | 1           | 13         | 3           | 44           | 2                       | 63           |
| LES CABANYES             | -           | 8          | -           | 20           | 1                       | 29           |
| CASTELLET I LA GORNAL    | 4           | 12         | 10          | 86           | 6                       | 118          |
| CASTELLVÍ DE LA MARCA    | 7           | 9          | 4           | 29           | 1                       | 50           |
| FONT-RUBÍ                | 8           | 5          | 4           | 27           | 4                       | 48           |
| GELIDA                   | 4           | 49         | 24          | 305          | 24                      | 406          |
| LA GRANADA               | 5           | 15         | 6           | 47           | 4                       | 77           |
| MEDIONA                  | 3           | 31         | 9           | 71           | 6                       | 120          |
| OLÈRDOLA                 | 7           | 33         | 10          | 101          | 5                       | 156          |
| OLESA DE BONESVALLS      | -           | 12         | 8           | 53           | 2                       | 75           |
| PACS DEL PENEDÈS         | 1           | 6          | 4           | 31           | 1                       | 43           |
| EL PLA DEL PENEDÈS       | 2           | 8          | 4           | 29           | 2                       | 45           |
| PONTONS                  | 5           | 7          | 3           | 27           | 2                       | 44           |
| PUIGDÀLBER               | -           | 6          | 1           | 18           | -                       | 25           |
| ST. CUGAT SESGARRIGUES   | 1           | 4          | 2           | 36           | 1                       | 44           |
| ST. LLORENÇ D'HORTONS    | 2           | 10         | 7           | 70           | 5                       | 94           |
| SANT MARTÍ SARROCA       | 11          | 27         | 2           | 103          | 5                       | 148          |
| ST. PERE DE RIUDEBITLLES | 4           | 19         | 4           | 51           | 6                       | 84           |
| ST. QUINTÍ MEDIONA       | 9           | 28         | 7           | 73           | 10                      | 127          |
| ST. SADURNÍ D'ANOIA      | 18          | 91         | 19          | 283          | 38                      | 449          |
| SANTA FE DEL PENEDÈS     | -           | 2          | -           | 13           | -                       | 15           |
| STA. MARG. I ELS MONJOS  | 15          | 51         | 15          | 265          | 18                      | 364          |
| SUBIRATS                 | 1           | 20         | 8           | 60           | 5                       | 94           |
| TORRELAVIT               | -           | 10         | 2           | 28           | 1                       | 41           |
| TORRELLES DE FOIX        | 10          | 23         | 17          | 117          | 15                      | 182          |
| VILAFRANCA DEL PENEDÈS   | 104         | 257        | 148         | 1.472        | 136                     | 2.117        |
| VILOBÍ DEL PENEDÈS       | -           | 9          | 2           | 23           | 4                       | 38           |
| <b>TOTAL COMARCA</b>     | <b>222</b>  | <b>765</b> | <b>323</b>  | <b>3.482</b> | <b>304</b>              | <b>5.096</b> |

CCAE-2009

# L'OBSERVATORI DEL MERCAT DE TREBALL AL DIA

## EVOLUCIÓ DEL NOMBRE D'AUTÒNOMS A LA COMARCA DE L'ALT PENEDEÈS (2N trimestre 2018)

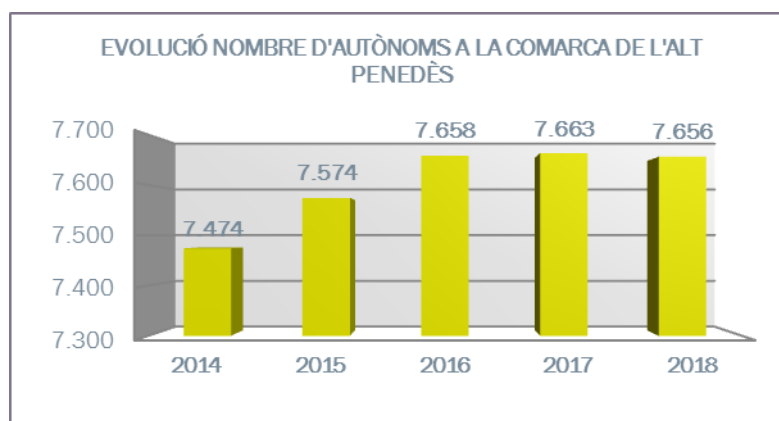

| ALT PENEDEÈS             | 2014         | 2015         | 2016         | 2017         | 2018         |
|--------------------------|--------------|--------------|--------------|--------------|--------------|
| AVINYONET DEL PENEDEÈS   | 160          | 162          | 167          | 167          | 172          |
| LES CABANYES             | 62           | 68           | 69           | 76           | 72           |
| CASTELLET I LA GORNAL    | 142          | 146          | 148          | 154          | 169          |
| CASTELLVÍ DE LA MARCA    | 155          | 143          | 143          | 143          | 149          |
| FONT-RUBÍ                | 180          | 185          | 180          | 174          | 173          |
| GELIDA                   | 431          | 456          | 448          | 459          | 463          |
| LA GRANADA               | 171          | 167          | 183          | 182          | 176          |
| MEDIONA                  | 133          | 140          | 136          | 137          | 141          |
| OLÈRDOLA                 | 305          | 297          | 303          | 297          | 298          |
| OLESA DE BONESVALLS      | 167          | 159          | 169          | 172          | 173          |
| PACS DEL PENEDEÈS        | 90           | 92           | 89           | 91           | 88           |
| EL PLA DEL PENEDEÈS      | 97           | 97           | 104          | 96           | 84           |
| PONTONS                  | 35           | 34           | 38           | 40           | 34           |
| PUIGDÀLBER               | 43           | 47           | 51           | 53           | 50           |
| ST. CUGAT SESGARRIGUES   | 95           | 102          | 107          | 108          | 105          |
| ST. LLORENÇ D'HORTONS    | 188          | 197          | 190          | 195          | 196          |
| SANT MARTÍ SARROCA       | 325          | 332          | 331          | 332          | 334          |
| ST. PERE DE RIUDEBITLLES | 194          | 197          | 188          | 177          | 170          |
| ST. QUINTÍ MEDIONA       | 153          | 157          | 155          | 151          | 143          |
| ST. SADURNÍ D'ANOIA      | 836          | 844          | 832          | 834          | 838          |
| SANTA FE DEL PENEDEÈS    | 36           | 36           | 35           | 36           | 32           |
| STA. MARG. I ELS MONJOS  | 358          | 373          | 370          | 358          | 366          |
| SUBIRATS                 | 301          | 310          | 315          | 322          | 319          |
| TORRELAVIT               | 117          | 115          | 121          | 117          | 116          |
| TORRELLES DE FOIX        | 137          | 141          | 151          | 158          | 152          |
| VILAFRANCA DEL PENEDEÈS  | 2.435        | 2.448        | 2.505        | 2.505        | 2.512        |
| VILOBÍ DEL PENEDEÈS      | 128          | 129          | 130          | 129          | 131          |
| <b>TOTAL COMARCA</b>     | <b>7.474</b> | <b>7.574</b> | <b>7.658</b> | <b>7.663</b> | <b>7.656</b> |

**NOTA:** a partir de gener de 2008, el règim especial agrari per compte propi s'integra en el règim especial de treballadors autònoms

## NOMBRE D'AUTÒNOMS PER ACTIVITATS ECONÒMIQUES (2N trimestre 2018)

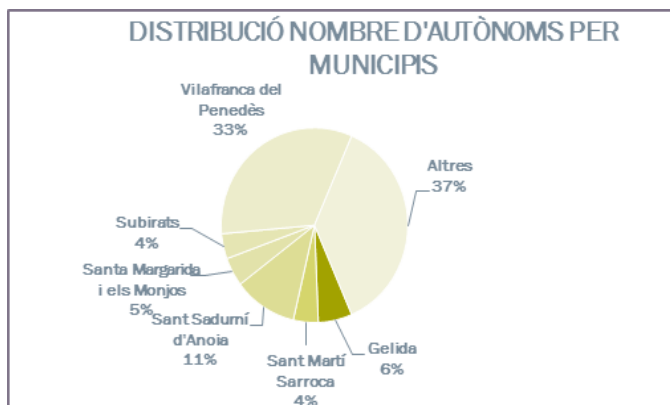
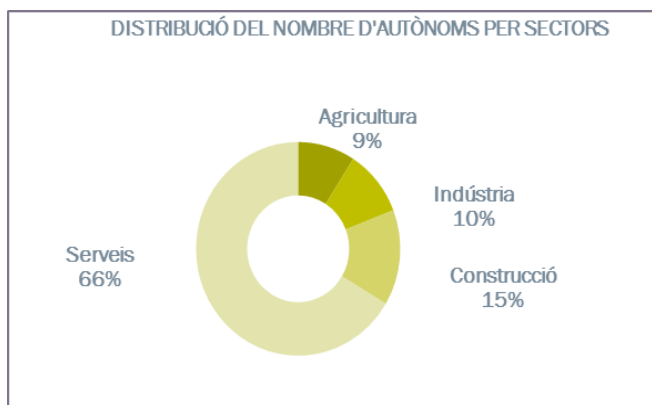

| ALT PENEDÈS              | AGRICULTURA | INDÚSTRIA  | CONSTRUCCIÓ  | SERVEIS      | TOTAL        |
|--------------------------|-------------|------------|--------------|--------------|--------------|
| AVINYONET DEL PENEDÈS    | 33          | 17         | 18           | 104          | 172          |
| LES CABANYES             | 6           | 10         | 12           | 44           | 72           |
| CASTELLET I LA GORNAL    | 26          | 12         | 32           | 99           | 169          |
| CASTELLVÍ DE LA MARCA    | 45          | 9          | 18           | 77           | 149          |
| FONT-RUBÍ                | 48          | 26         | 29           | 70           | 173          |
| GELIDA                   | 9           | 50         | 60           | 344          | 463          |
| LA GRANADA               | 23          | 23         | 29           | 101          | 176          |
| MEDIONA                  | 21          | 12         | 23           | 85           | 141          |
| OLÈRDOLA                 | 28          | 39         | 43           | 188          | 298          |
| OLESA DE BONESVALLS      | 4           | 12         | 47           | 110          | 173          |
| PACS DEL PENEDÈS         | 5           | 8          | 15           | 60           | 88           |
| EL PLA DEL PENEDÈS       | 22          | 10         | 7            | 45           | 84           |
| PONTONS                  | 8           | 2          | 5            | 19           | 34           |
| PUIGDÀLBER               | 5           | 7          | 5            | 33           | 50           |
| ST. CUGAT SESGARRIGUES   | 13          | 13         | 24           | 55           | 105          |
| ST. LLORENÇ D'HORTONS    | 19          | 11         | 34           | 132          | 196          |
| SANT MARTÍ SARROCA       | 81          | 29         | 51           | 173          | 334          |
| ST. PERE DE RIUDEBITLLES | 6           | 28         | 22           | 114          | 170          |
| ST. QUINTÍ MEDIONA       | 10          | 25         | 37           | 71           | 143          |
| ST. SADURNÍ D'ANOIA      | 34          | 126        | 102          | 576          | 838          |
| SANTA FE DEL PENEDÈS     | 6           | 5          | 9            | 12           | 32           |
| STA. MARG. I ELS MONJOS  | 27          | 37         | 73           | 229          | 366          |
| SUBIRATS                 | 54          | 24         | 54           | 187          | 319          |
| TORRELAVIT               | 18          | 16         | 17           | 65           | 116          |
| TORRELLES DE FOIX        | 32          | 8          | 29           | 83           | 152          |
| VILAFRANCA DEL PENEDÈS   | 79          | 197        | 294          | 1.942        | 2.512        |
| VILOBÍ DEL PENEDÈS       | 32          | 13         | 21           | 65           | 131          |
| <b>TOTAL COMARCA</b>     | <b>694</b>  | <b>769</b> | <b>1.110</b> | <b>5.083</b> | <b>7.656</b> |

CCAE-2009

FONT: Xarxa d'Observatoris del Desenvolupament Econòmic Local. Diputació de Barcelona a partir de les dades del Dpt. d'Empresa i Ocupació de la Generalitat de Catalunya