

L'OBSERVATORI DEL MERCAT DE TREBALL AL DIA

EVOLUCIÓ DE L'ATUR REGISTRAT. COMARCA DE L'ALT PENEDEÈS. ANY 2018

ANY 2018	MAIG	JUNY	JULIOL	AGOST	SETEMBRE
Nombre d'aturats	5.230	5.102	5.132	5.096	5.050
TAXA D'ATUR (%)	10,43	10,21	10,10	10,04	9,96

* **NOTA:** taxes d'atur calculades d'acord amb el nou mètode de càlcul de la taxa d'atur registral del Departament d'Empresa i Ocupació (DEMO).

ALT PENEDEÈS	< 25 anys		25-34 anys		35-44 anys		45-54 anys		55 i més anys		TOTAL		TAXA ATUR %
	HOME	DONA	HOME	DONA	HOME	DONA	HOME	DONA	HOME	DONA	HOME	DONA	
AVINYONET DEL PENEDEÈS	4	1	3	5	3	10	11	13	6	12	27	41	9,05%
LES CABANYES	-	-	3	3	4	1	3	7	1	7	11	18	7,29%
CASTELLET I LA GORNAL	3	5	3	6	5	20	21	13	12	25	44	69	11,96%
CASTELLVÍ DE LA MARCA	1	2	4	3	7	6	5	4	10	9	27	24	6,84%
FONT-RUBÍ	2	-	7	5	5	4	7	5	5	5	26	19	6,99%
GELIDA	19	14	28	38	32	56	36	57	47	67	162	232	11,91%
LA GRANADA	2	-	1	7	6	14	8	9	14	11	31	41	7,45%
MEDIONA	3	1	1	9	22	18	10	20	18	22	54	70	15,12%
OLÈRDOLA	9	3	7	17	16	21	15	27	17	39	64	107	10,14%
OLESA DE BONESVALLS	1	2	5	6	10	12	7	10	9	14	32	44	10,13%
PACS DEL PENEDEÈS	1	1	2	1	4	3	8	11	6	6	21	22	9,95%
EL PLA DEL PENEDEÈS	2	-	3	3	8	8	3	4	7	7	23	22	8,29%
PONTONS	-	-	3	3	1	7	7	6	10	7	21	23	25,73%
PUIGDÀLBER	-	-	-	4	4	4	-	3	4	5	8	16	9,27%
ST. CUGAT SESGARRIGUES	3	-	4	4	3	9	2	3	4	10	16	26	8,99%
ST. LLORENÇ D'HORTONS	2	-	2	8	8	17	7	22	7	13	26	60	7,64%
SANT MARTÍ SARROCA	2	6	5	16	7	22	13	18	14	31	41	93	9,12%
ST. PERE DE RIUDEBITLLES	4	2	-	5	9	15	14	14	7	23	34	59	8,59%
ST. QUINTÍ MEDIONA	2	2	7	11	10	16	12	19	13	31	44	79	11,88%
ST. SADURNÍ D'ANOIA	11	10	32	54	32	54	25	67	60	98	160	283	7,08%
SANTA FE DEL PENEDEÈS	1	1	-	1	1	-	1	4	4	1	7	7	7,65%
STA MARG. I ELS MONJOS	8	17	29	46	36	55	41	53	33	62	147	233	11,00%
SUBIRATS	1	2	5	6	6	12	9	11	17	30	38	61	7,27%
TORRELAVIT	1	1	1	5	4	6	4	6	3	8	13	26	6,31%
TORRELLES DE FOIX	3	5	16	19	19	23	25	24	18	28	81	99	18,52%
VILAFRANCA DEL PENEDEÈS	64	67	113	208	207	308	248	297	220	352	852	1.232	10,54%
VILOBÍ DEL PENEDEÈS	1	-	1	4	2	10	3	2	7	4	14	20	6,77%
TOTAL COMARCA	150	142	285	497	471	731	545	729	573	927	2.024	3.026	9,96%

ATUR PER SEXE



ATUR PER EDAT I SEXE

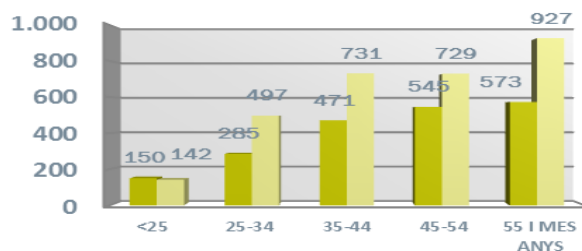

ATUR REGISTRAT PER NIVELL ACADÈMIC I PER ACTIVITAT ECONÒMICA

ALT PENEDEÈS	SENSE ESTUDIS	ESTUDIS PRIMARIS INCOM.	ESTUDIS PRIMARIS COM.	PROGR. FORM. PROF.	EDUCACIÓ GENERAL	TEC. I PROF. SUP.	UNIV. 1r CICLE	UNIV. 2n I 3r CICLE	ALTRES ESTUDIS POST-SEC	TOTAL
AVINYONET DEL PENEDEÈS	-	1	6	11	37	6	4	3	-	68
LES CABANYES	-	1	2	4	17	2	1	2	-	29
CASTELLET I LA GORNAL	-	2	10	8	81	5	3	4	-	113
CASTELLVÍ DE LA MARCA	1	2	5	2	31	6	2	2	-	51
FONT-RUBÍ	2	2	11	3	21	5	-	1	-	45
GELIDA	7	13	33	41	223	45	7	24	1	394
LA GRANADA	-	1	8	7	46	6	1	3	-	72
MEDIONA	-	1	9	16	81	8	4	4	1	124
OLÈRDOLA	2	9	7	23	93	22	7	8	-	171
Olesa de Bonesvalls	1	2	3	11	53	4	-	2	-	76
PACS DEL PENEDEÈS	1	1	4	2	24	5	-	6	-	43
EL PLA DEL PENEDEÈS	1	1	6	4	30	-	1	2	-	45
PONTONS	2	1	5	5	28	3	-	-	-	44
PUIGDÀLBER	-	-	1	3	15	1	1	3	-	24
ST. CUGAT SESGARRIGUES	-	1	1	7	20	6	3	4	-	42
ST. LLORENÇ D'HORTONS	3	7	3	13	42	9	-	9	-	86
SANT MARTÍ SARROCA	-	3	10	23	80	9	2	7	-	134
ST. PERE DE RIUDEBITLLES	-	4	10	20	50	4	-	5	-	93
ST. QUINTÍ MEDIONA	-	5	16	14	80	4	2	2	-	123
ST. SADURNÍ D'ANOIA	3	18	56	40	256	29	13	28	-	443
SANTA FE DEL PENEDEÈS	-	-	-	3	9	1	-	1	-	14
STA. MARG. I ELS MONJOS	2	18	45	36	233	26	7	13	-	380
SUBIRATS	-	3	12	13	59	6	1	5	-	99
TORRELAVIT	-	-	4	8	18	2	5	2	-	39
TORRELLES DE FOIX	-	9	18	19	128	2	1	3	-	180
VILAFRANCA DEL PENEDEÈS	16	135	252	205	1.203	119	42	111	1	2.084
VILOBÍ DEL PENEDEÈS	2	-	5	1	18	5	1	2	-	34
TOTAL COMARCA	43	240	542	542	2.976	340	108	256	3	5.050

ALT PENEDEÈS	AGRICULTURA	INDÚSTRIA	CONSTRUCCIÓ	SERVEIS	SENSE OCUPACIÓ ANTERIOR	TOTAL
AVINYONET DEL PENEDEÈS	2	14	3	47	2	68
LES CABANYES	2	7	-	19	1	29
CASTELLET I LA GORNAL	4	10	10	82	7	113
CASTELLVÍ DE LA MARCA	6	7	3	32	3	51
FONT-RUBÍ	6	5	4	27	3	45
GELIDA	6	46	25	290	27	394
LA GRANADA	6	16	6	40	4	72
MEDIONA	2	28	11	77	6	124
OLÈRDOLA	9	36	10	108	8	171
Olesa de Bonesvalls	-	12	7	55	2	76
PACS DEL PENEDEÈS	1	8	4	29	1	43
EL PLA DEL PENEDEÈS	3	8	5	27	2	45
PONTONS	5	7	3	26	3	44
PUIGDÀLBER	-	5	1	18	-	24
ST. CUGAT SESGARRIGUES	3	5	2	31	1	42
ST. LLORENÇ D'HORTONS	2	11	6	62	5	86
SANT MARTÍ SARROCA	9	27	-	92	6	134
ST. PERE DE RIUDEBITLLES	5	17	4	61	6	93
ST. QUINTÍ MEDIONA	8	25	7	74	9	123
ST. SADURNÍ D'ANOIA	20	94	23	268	38	443
SANTA FE DEL PENEDEÈS	-	2	-	12	-	14
STA. MARG. I ELS MONJOS	20	53	16	269	22	380
SUBIRATS	1	22	8	63	5	99
TORRELAVIT	-	10	-	27	2	39
TORRELLES DE FOIX	10	23	19	111	17	180
VILAFRANCA DEL PENEDEÈS	111	265	153	1.414	141	2.084
VILOBÍ DEL PENEDEÈS	-	9	2	19	4	34
TOTAL COMARCA	241	772	332	3.380	325	5.050

L'OBSERVATORI DEL MERCAT DE TREBALL AL DIA

CONTRACTACIÓ REGISTRADA PER SEXE I EDATS (3R TRIMESTRE 2018)

ALT Penedès	HOMES	DONES	TOTAL
AVINYONET DEL Penedès	188	38	226
LES CABANYES	52	15	67
CASTELLET I LA GORNAL	88	36	124
CASTELLVÍ DE LA MARCA	102	26	128
FONT-RUBÍ	266	35	301
GELIDA	143	123	266
LA GRANADA	176	123	299
MEDIONA	43	43	86
OLÈRDOLA	723	229	952
Olesa de Bonesvalls	17	15	32
PACS DEL Penedès	111	11	122
EL PLA DEL Penedès	111	30	141
PONTONS	23	6	29
PUIGDÀLBER	33	28	61
ST. CUGAT SESGARRIGUES	182	31	213
ST. LLORENÇ D'HORTONS	307	227	534
SANT MARTÍ SARROCA	191	66	257
ST. PERE DE RIUDEBITLLES	110	54	164
ST. QUINTÍ MEDIONA	64	67	131
ST. SADURN D'ANOIA	1.039	469	1.508
SANTA FE DEL Penedès	23	9	32
STA. MARG. I ELS MONJOS	1.192	481	1.673
SUBIRATS	398	135	533
TORRELAVIT	238	45	283
TORRELLES DE FOIX	136	36	172
VILAFRANCA DEL Penedès	2.055	1.869	3.924
VILOBÍ DEL Penedès	221	65	286
TOTAL COMARCA	8.232	4.312	12.544

< 20 ANYS	20-24 ANYS	25-29 ANYS	30-34 ANYS	>44 ANYS	TOTAL
16	26	20	95	69	226
4	6	5	32	20	67
11	12	13	50	38	124
6	17	18	43	44	128
17	41	22	138	83	301
37	56	24	73	76	266
25	50	37	117	70	299
7	11	7	31	30	86
54	155	125	364	254	952
5	3	1	12	11	32
10	14	21	48	29	122
10	10	14	55	52	141
-	1	1	16	11	29
1	7	7	16	30	61
9	36	18	80	70	213
63	180	80	133	78	534
27	21	32	100	77	257
18	25	20	60	41	164
6	19	18	39	49	131
111	248	230	545	374	1.508
6	6	3	9	8	32
150	260	243	684	336	1.673
56	65	53	205	154	533
22	49	35	96	81	283
7	16	22	83	44	172
370	810	601	1.328	815	3.924
33	35	44	102	72	286
1.081	2.179	1.714	4.554	3.016	12.544

CONTRACTACIÓ REGISTRADA PER SEXE



CONTRACTACIÓ REGISTRADA PER EDATS

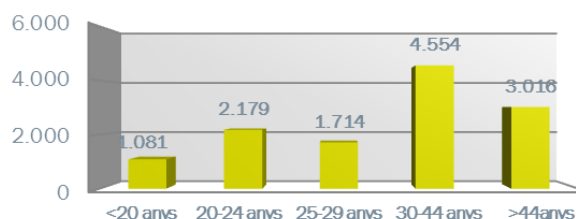

CONTRACTACIÓ REGISTRADA PER TIPUS DE CONTRACTE I PER SECTORS ECONÒMICS

ALT PENEDEÈS	OBRA I SERVEI	CIRCU.PROD	INTERINITAT	FORMACIÓ	PRÀCTQUES	RELLEU	JUBILACIÓ PARCIAL	ALTRES CONTR.	INDEFINITS	TOTAL
AVINYONET DEL PENEDEÈS	162	40	5	-	1	-	-	-	18	226
LES CABANYES	27	24	1	-	-	-	-	-	15	67
CASTELLET I LA GORNAL	72	36	2	1	-	-	-	-	13	124
CASTELLVÍ DE LA MARCA	111	6	-	-	-	-	-	-	11	128
FONT-RUBÍ	171	116	3	-	1	-	-	-	10	301
GELIDA	101	132	10	-	1	-	-	-	22	266
LA GRANADA	129	134	3	-	1	-	-	-	32	299
MEDIONA	56	18	5	-	-	-	-	-	7	86
OLÈRDOLA	193	468	200	3	4	1	-	2	81	952
OLESÀ DE BONESVALLS	11	12	-	-	-	-	-	-	9	32
PACS DEL PENEDEÈS	52	46	2	-	-	-	-	-	22	122
EL PLA DEL PENEDEÈS	123	9	1	-	-	-	-	-	8	141
PONTONS	26	-	2	-	-	-	-	-	1	29
PUIGDÀLBER	38	20	-	-	-	-	-	-	3	61
ST. CUGAT SESGARRIGUES	135	36	24	-	1	-	-	-	17	213
ST. LLORENÇ D'HORTONS	179	302	19	-	-	-	2	-	32	534
SANT MARTÍ SARROCA	192	38	11	-	-	-	-	-	16	257
ST. PERE DE RIUDEBITLLES	52	84	7	1	-	1	1	-	18	164
ST. QUINTÍ MEDIONA	51	56	10	-	1	-	-	1	12	131
ST. SADURNÍ D'ANOIA	748	540	79	-	2	9	10	2	118	1.508
SANTA FE DEL PENEDEÈS	11	17	-	-	-	-	-	-	4	32
STA. MARG. I ELS MONJOS	299	1.038	255	-	1	-	2	-	78	1.673
SUBIRATS	340	130	7	-	-	-	1	-	55	533
TORRELLAVIT	235	24	17	-	-	-	-	-	7	283
TORRELLES DE FOIX	113	41	1	-	-	-	-	-	17	172
VILAFRANCA DEL PENEDEÈS	1.588	1.512	291	14	16	9	17	14	463	3.924
VILOBÍ DEL PENEDEÈS	220	41	3	-	-	-	2	-	20	286
TOTAL COMARCA	5.435	4.920	958	19	29	20	35	19	1.109	12.544

ALT PENEDEÈS	AGRICULTURA	INDÚSTRIA	CONSTRUCCIÓ	SERVEIS	TOTAL
AVINYONET DEL PENEDEÈS	129	49	3	45	226
LES CABANYES	19	13	6	29	67
CASTELLET I LA GORNAL	39	46	5	34	124
CASTELLVÍ DE LA MARCA	88	14	7	19	128
FONT-RUBÍ	133	141	10	17	301
GELIDA	58	67	2	139	266
LA GRANADA	86	25	8	180	299
MEDIONA	38	4	2	42	86
OLÈRDOLA	105	503	7	337	952
OLESÀ DE BONESVALLS	-	9	7	16	32
PACS DEL PENEDEÈS	22	52	6	42	122
EL PLA DEL PENEDEÈS	100	4	6	31	141
PONTONS	23	-	1	5	29
PUIGDÀLBER	34	2	-	25	61
ST. CUGAT SESGARRIGUES	20	140	6	47	213
ST. LLORENÇ D'HORTONS	27	171	7	329	534
SANT MARTÍ SARROCA	166	26	4	61	257
ST. PERE DE RIUDEBITLLES	12	75	13	64	164
ST. QUINTÍ MEDIONA	24	38	1	68	131
ST. SADURNÍ D'ANOIA	344	451	67	646	1.508
SANTA FE DEL PENEDEÈS	9	4	3	16	32
STA. MARG. I ELS MONJOS	93	1.357	15	208	1.673
SUBIRATS	251	73	6	203	533
TORRELLAVIT	121	101	1	60	283
TORRELLES DE FOIX	72	43	2	55	172
VILAFRANCA DEL PENEDEÈS	182	917	171	2.654	3.924
VILOBÍ DEL PENEDEÈS	86	133	3	64	286
TOTAL COMARCA	2.281	4.458	369	5.436	12.544

CCAE-2009

FONT: Xarxa d'Observatoris del Desenvolupament Econòmic Local. Diputació de Barcelona a partir de les dades del Dpt. d'Empresa i Ocupació de la Generalitat de Catalunya.