

# L'OBSERVATORI DEL MERCAT DE TREBALL AL DIA

## EVOLUCIÓ DE L'ATUR REGISTRAT. COMARCA DEL GARRAF. ANY 2018

ANY 2018	JULIOL	AGOST	SETEMBRE	OCTUBRE	NOVEMBRE
Nombre d'aturats	7.721	7.851	7.834	8.152	8.503
TAXA D'ATUR (%)	11,65	11,83	11,80	12,32	12,78

\* **NOTA:** taxes d'atur calculades d'acord amb el nou mètode de càlcul de la taxa d'atur registral del Departament d'Empresa i Ocupació (DEMO).

GARRAF	< 25 anys		25-34 anys		35-44 anys		45-54 anys		55 i més anys		TOTAL		TAXA ATUR %
	HOME	DONA	HOME	DONA	HOME	DONA	HOME	DONA	HOME	DONA	HOME	DONA	
CANYELLES	16	9	10	13	34	42	27	37	31	45	118	146	13,35%
CUBELLES	30	38	42	69	85	136	111	153	85	140	353	536	14,14%
OLIVELLA	3	5	12	19	19	24	30	31	19	36	83	115	13,80%
SANT PERE DE RIBES	63	68	131	192	164	262	207	293	198	336	763	1.151	13,43%
SITGES	23	25	84	62	105	138	149	165	139	193	500	583	9,58%
VILANOVA I LA GELTRÚ	146	129	276	362	364	543	460	635	492	748	1.738	2.417	13,29%
<b>TOTAL COMARCA</b>	<b>281</b>	<b>274</b>	<b>555</b>	<b>717</b>	<b>771</b>	<b>1.145</b>	<b>984</b>	<b>1.314</b>	<b>964</b>	<b>1.498</b>	<b>3.555</b>	<b>4.948</b>	<b>12,78%</b>

ATUR PER SEXE



ATUR PER EDAT I SEXE

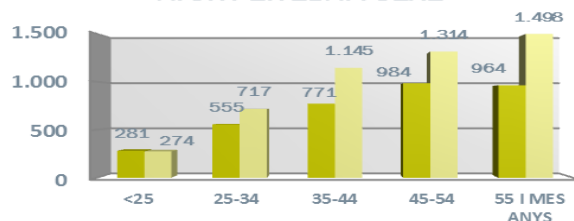

## ATUR REGISTRAT PER NIVELL ACADÈMIC I PER ACTIVITAT ECONÒMICA

GARRAF	SENSE ESTUDIS	ESTUDIS PRIMARIS INCOM.	ESTUDIS PRIMARIS COM.	PROGR. FORM. PROF.	EDUCACIÓ GENERAL	TEC. I PROF. SUP.	UNIV. 1r CICLE	UNIV. 2n i 3r CICLE	ALTRES ESTUDIS POST-SEC	TOTAL
CANYELLES	-	6	18	41	174	15	4	6	-	264
CUBELLES	3	32	85	103	529	73	19	43	2	889
OLIVELLA	1	6	18	27	112	20	2	11	1	198
SANT PERE DE RIBES	17	112	211	144	1.150	121	41	116	2	1.914
SITGES	1	31	101	75	612	83	48	127	5	1.083
VILANOVA I LA GELTRÚ	36	266	500	326	2.448	246	79	254	-	4.155
<b>TOTAL COMARCA</b>	<b>58</b>	<b>453</b>	<b>933</b>	<b>716</b>	<b>5.025</b>	<b>558</b>	<b>193</b>	<b>557</b>	<b>10</b>	<b>8.503</b>

GARRAF	AGRICULTURA	INDÚSTRIA	CONSTRUCCIÓ	SERVEIS	SENSE OCUPOCIÓ ANTERIOR	TOTAL
CANYELLES	3	27	29	195	10	264
CUBELLES	6	63	67	708	45	889
OLIVELLA	4	20	18	146	10	198
SANT PERE DE RIBES	46	159	185	1.421	103	1.914
SITGES	1	70	48	941	23	1.083
VILANOVA I LA GELTRÚ	64	381	371	3.103	236	4.155
<b>TOTAL COMARCA</b>	<b>124</b>	<b>720</b>	<b>718</b>	<b>6.514</b>	<b>427</b>	<b>8.503</b>

CCAE-2009

# L'OBSERVATORI DEL MERCAT DE TREBALL AL DIA

## EVOLUCIÓ DEL NOMBRE D'AUTÒNOMS A LA COMARCA DEL GARRAF (3R trimestre 2018)

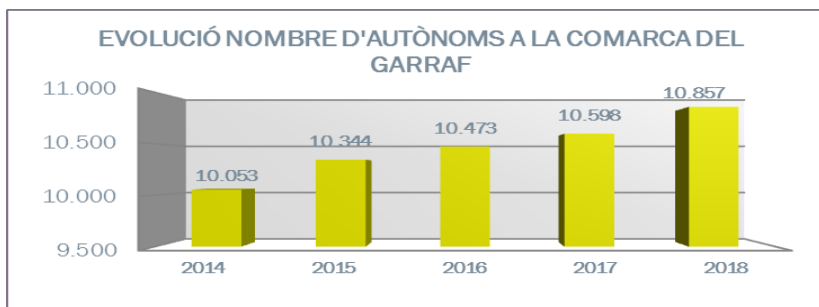

GARRAF	2014	2015	2016	2017	2018
CANYELLES	360	363	337	354	358
CUBELLES	934	957	970	958	973
OLIVELLA	288	298	287	308	320
SANT PERE DE RIBES	2.119	2.164	2.222	2.270	2343
SITGES	2.510	2.611	2.672	2.708	2795
VILANOVA I LA GELTRÚ	3.842	3.951	3.985	4.000	4068
<b>TOTAL COMARCA</b>	<b>10.053</b>	<b>10.344</b>	<b>10.473</b>	<b>10.598</b>	<b>10.857</b>

NOTA: a partir de gener de 2008, el règim especial agrari per compte propi s'integra en el règim especial de treballadors autònoms

## NOMBRE D'AUTÒNOMS PER ACTIVITATS ECONÒMIQUES (3R trimestre 2018)

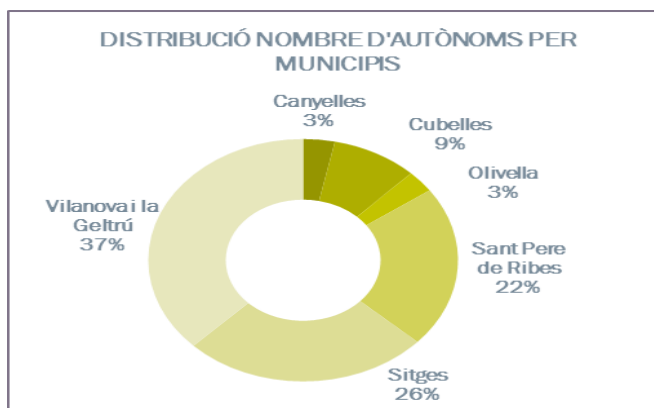
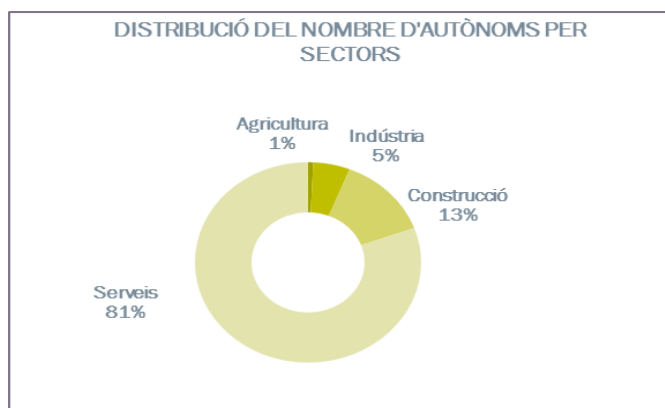

GARRAF	AGRICULTURA	INDÚSTRIA	CONSTRUCCIÓ	SERVEIS	TOTAL
CANYELLES	1	26	78	253	358
CUBELLES	5	59	181	728	973
OLIVELLA	7	16	55	242	320
SANT PERE DE RIBES	19	142	387	1795	2.343
SITGES	13	111	219	2452	2.795
VILANOVA I LA GELTRÚ	37	215	538	3278	4.068
<b>TOTAL COMARCA</b>	<b>82</b>	<b>569</b>	<b>1.458</b>	<b>8.748</b>	<b>10.857</b>

CCAE-2009

FONT: Xarxa d'Observatoris del Desenvolupament Econòmic Local. Diputació de Barcelona a partir de les dades del Dpt. d'Empresa i Ocupació de la Generalitat de Catalunya