

L'OBSERVATORI DEL MERCAT DE TREBALL AL DIA

EVOLUCIÓ DE L'ATUR REGISTRAT. COMARCA DEL GARRAF. ANY 2016

ANY 2016	MAIG	JUNY	JULIOL	AGOST	SETEMBRE
Nombre d'aturats	9.858	9.433	9.147	9.230	9.295
TAXA D'ATUR (%)	15,84	15,26	14,44	14,55	14,64

* **NOTA:** taxes d'atur calculades d'acord amb el nou mètode de càlcul de la taxa d'atur registral del Departament d'Empresa i Ocupació (DEMO).

GARRAF	< 25 anys		25-34 anys		35-44 anys		45-54 anys		55 i més anys		TOTAL		TAXA ATUR %
	HOME	DONA	HOME	DONA	HOME	DONA	HOME	DONA	HOME	DONA	HOME	DONA	
CANYELLES	8	11	15	24	36	34	33	40	36	42	128	151	15,30%
CUBELLES	25	28	50	73	100	139	115	153	98	151	388	544	15,80%
OLIVELLA	3	3	9	20	26	34	29	33	29	40	96	130	17,28%
SANT PERE DE RIBES	76	50	154	189	209	294	286	330	249	329	974	1.192	16,00%
SITGES	22	19	54	77	116	135	154	188	138	197	484	616	10,25%
VILANOVA I LA GELTRÚ	149	134	273	368	461	623	545	674	554	811	1.982	2.610	15,21%
TOTAL COMARCA	283	245	555	751	948	1.259	1.162	1.418	1.104	1.570	4.052	5.243	14,64%

ATUR PER SEXE



ATUR PER EDAT I SEXE

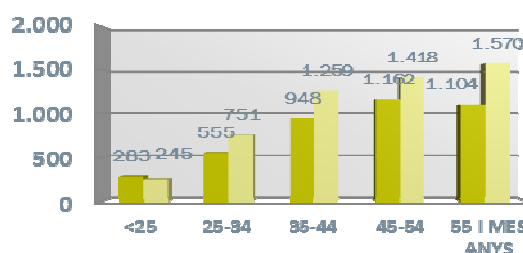

ATUR REGISTRAT PER NIVELL ACADÈMIC I PER ACTIVITAT ECONÒMICA

GARRAF	SENSE ESTUDIS	ESTUDIS PRIMARIS INCOM.	ESTUDIS PRIMARIS COM.	PROGR. FORM. PROF.	EDUCACIÓ GENERAL	TEC. I PROF. SUP.	UNIV. 1r CICLE	UNIV. 2n i 3r CICLE	ALTRES ESTUDIS POST-SEC	TOTAL
CANYELLES	-	2	24	37	184	16	5	11	-	279
CUBELLES	3	31	110	125	524	70	29	40	-	932
OLIVELLA	1	5	22	25	135	26	5	6	1	226
SANT PERE DE RIBES	14	128	263	155	1.336	108	55	105	2	2.166
SITGES	1	32	89	81	646	73	45	132	1	1.100
VILANOVA I LA GELTRÚ	37	274	586	375	2.681	282	94	259	4	4.592
TOTAL COMARCA	56	472	1.094	798	5.506	575	233	553	8	9.295

GARRAF	AGRICULTURA	INDÚSTRIA	CONSTRUCCIÓ	SERVEIS	SENSE OCUPACIÓ ANTERIOR	TOTAL
CANYELLES	4	31	30	201	13	279
CUBELLES	7	76	99	717	33	932
OLIVELLA	3	25	19	171	8	226
SANT PERE DE RIBES	61	190	292	1.515	108	2.166
SITGES	1	75	66	925	33	1.100
VILANOVA I LA GELTRÚ	75	497	508	3.257	255	4.592
TOTAL COMARCA	151	894	1.014	6.786	450	9.295

CCAE-2009

L'OBSERVATORI DEL MERCAT DE TREBALL AL DIA

CONTRACTACIÓ REGISTRADA PER SEXE I EDATS (3R TRIMESTRE 2016)

GARRAF	HOMES	DONES	TOTAL
CANYELLES	124	23	147
CUBELLES	187	240	427
OLIVELLA	53	36	89
SANT PERE DE RIBES	767	851	1.618
SITGES	1.701	1.712	3.413
VILANOVA I LA GELTRÚ	2.663	3.014	5.677
TOTAL COMARCA	5.495	5.876	11.371

< 20 ANYS	20-24 ANYS	25-29 ANYS	30-44 ANYS	> 44 ANYS	TOTAL
6	16	13	83	29	147
44	76	42	164	101	427
4	11	10	30	34	89
89	278	290	641	320	1.618
336	592	440	1.407	638	3.413
364	915	734	2.323	1.341	5.677
843	1.888	1.529	4.648	2.463	11.371

CONTRACTACIÓ REGISTRADA PER SEXE



CONTRACTACIÓ REGISTRADA PER EDATS

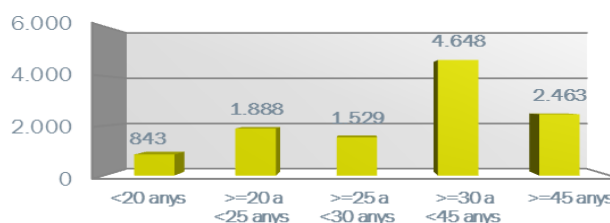

CONTRACTACIÓ REGISTRADA PER TIPUS DE CONTRACTE I SECTORS ECONÒMICS (3R TRIMESTRE 2016)

GARRAF	OBRA I SERVEI	CIRCOLPROD	INTERINITAT	FORMACIÓ	PRÀCTQUES	RELLEU	JUBILACIÓ PARCIAL	ALTRES CONTR.	INDEFINITS	TOTAL
CANYELLES	13	114	6	-	-	-	-	-	14	147
CUBELLES	113	227	22	1	2	-	-	-	62	427
OLIVELLA	58	16	6	-	1	-	-	-	8	89
SANT PERE DE RIBES	488	717	251	3	1	3	4	3	148	1.618
SITGES	939	2.020	99	-	2	2	2	7	342	3.413
VILANOVA I LA GELTRÚ	1.414	3.415	347	3	8	1	3	18	468	5.677
TOTAL COMARCA	3.025	6.509	731	7	14	6	9	28	1.042	11.371

GARRAF	AGRICULTURA	INDÚSTRIA	CONSTRUCCIÓ	SERVEIS	TOTAL
CANYELLES	2	95	12	38	147
CUBELLES	2	12	42	371	427
OLIVELLA	11	-	7	71	89
SANT PERE DE RIBES	84	75	119	1.340	1.618
SITGES	5	24	138	3.246	3.413
VILANOVA I LA GELTRÚ	58	443	236	4.940	5.677
TOTAL COMARCA	162	649	554	10.006	11.371

CCAE-2009

FONT: Xarxa d'Observatoris del Desenvolupament Econòmic Local. Diputació de Barcelona a partir de les dades del Dpt. d'Empresa i Ocupació de la Generalitat de Catalunya