

# L'OBSERVATORI DEL MERCAT DE TREBALL AL DIA

## EVOLUCIÓ DE L'ATUR REGISTRAT. COMARCA DEL GARRAF. ANY 2018

ANY 2018	MAIG	JUNY	JULIOL	AGOST	SETEMBRE
Nombre d'aturats	8.119	7.770	7.721	7.851	7.834
TAXA D'ATUR (%)	12,53	12,06	11,65	11,83	11,80

\* **NOTA:** taxes d'atur calculades d'acord amb el nou mètode de càlcul de la taxa d'atur registral del Departament d'Empresa i Ocupació (DEMO).

GARRAF	< 25 anys		25-34 anys		35-44 anys		45-54 anys		55 i més anys		TOTAL		TAXA ATUR %
	HOME	DONA	HOME	DONA	HOME	DONA	HOME	DONA	HOME	DONA	HOME	DONA	
CANYELLES	11	10	10	17	30	43	33	42	28	48	112	160	13,84%
CUBELLES	24	25	38	66	64	118	101	145	84	139	311	493	12,94%
OLIVELLA	6	4	9	24	15	21	22	29	19	37	71	115	13,29%
SANT PERE DE RIBES	62	58	102	164	134	251	196	266	193	334	687	1.073	12,46%
SITGES	19	20	63	61	76	106	109	157	119	180	386	524	8,07%
VILANOVA I LA GELTRÚ	126	134	210	348	335	497	449	592	476	735	1.596	2.306	12,42%
<b>TOTAL COMARCA</b>	<b>248</b>	<b>251</b>	<b>432</b>	<b>680</b>	<b>654</b>	<b>1.036</b>	<b>910</b>	<b>1.231</b>	<b>919</b>	<b>1.473</b>	<b>3.163</b>	<b>4.671</b>	<b>11,80%</b>

### ATUR PER SEXE



### ATUR PER EDAT I SEXE

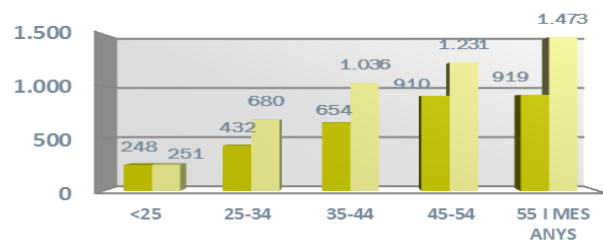

## ATUR REGISTRAT PER NIVELL ACADÈMIC I PER ACTIVITAT ECONÒMICA

GARRAF	SENSE ESTUDIS	ESTUDIS PRIMARIS INCOM.	ESTUDIS PRIMARIS COM.	PROGR. FORM. PROF.	EDUCACIÓ GENERAL	TEC. I PROF. SUP.	UNIV. 1r CICLE	UNIV. 2n i 3r CICLE	ALTRES ESTUDIS POST-SEC	TOTAL
CANYELLES	-	7	21	35	178	16	4	11	-	272
CUBELLES	2	31	83	98	456	66	22	44	2	804
OLIVELLA	1	7	15	23	113	16	2	9	-	186
SANT PERE DE RIBES	15	105	199	136	1.060	113	35	96	1	1.760
SITGES	1	21	87	65	510	63	48	113	2	910
VILANOVA I LA GELTRÚ	37	244	473	319	2.258	226	86	258	1	3.902
<b>TOTAL COMARCA</b>	<b>56</b>	<b>415</b>	<b>878</b>	<b>676</b>	<b>4.575</b>	<b>500</b>	<b>197</b>	<b>531</b>	<b>6</b>	<b>7.834</b>

GARRAF	AGRICULTURA	INDÚSTRIA	CONSTRUCCIÓ	SERVEIS	SENSE OCUPACIÓ ANTERIOR	TOTAL
CANYELLES	3	23	34	200	12	272
CUBELLES	4	63	65	638	34	804
OLIVELLA	1	15	19	139	12	186
SANT PERE DE RIBES	41	142	186	1.280	111	1.760
SITGES	1	63	45	774	27	910
VILANOVA I LA GELTRÚ	51	352	370	2.912	217	3.902
<b>TOTAL COMARCA</b>	<b>101</b>	<b>658</b>	<b>719</b>	<b>5.943</b>	<b>413</b>	<b>7.834</b>

COAE-2009

# L'OBSERVATORI DEL MERCAT DE TREBALL AL DIA

## CONTRACTACIÓ REGISTRADA PER SEXE I EDATS (3R TRIMESTRE 2018)

GARRAF	HOMES	DONES	TOTAL
CANYELLES	119	54	173
CUBELLES	199	297	496
OLIVELLA	79	38	117
SANT PERE DE RIBES	610	905	1.515
SITGES	1.600	1.796	3.396
VILANOVA I LA GELTRÚ	3.447	3.648	7.095
<b>TOTAL COMARCA</b>	<b>6.054</b>	<b>6.738</b>	<b>12.792</b>

< 20 ANYS	20-24 ANYS	25-29 ANYS	30-44 ANYS	> 44 ANYS	TOTAL
11	22	24	65	51	173
69	101	45	148	133	496
7	12	23	33	42	117
127	252	239	521	376	1.515
342	619	485	1.147	803	3.396
826	1.270	875	2.482	1.642	7.095
<b>1.382</b>	<b>2.276</b>	<b>1.691</b>	<b>4.396</b>	<b>3.047</b>	<b>12.792</b>

### CONTRACTACIÓ REGISTRADA PER SEXE



### CONTRACTACIÓ REGISTRADA PER EDATS

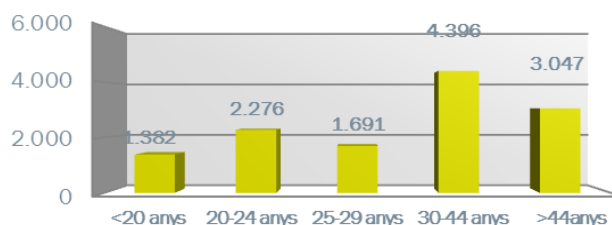

## CONTRACTACIÓ REGISTRADA PER TIPUS DE CONTRACTE I SECTORS ECONÒMICS

GARRAF	OBRA I SERVEI	CIRCU.LPROD	INTERINITAT	FORMACIÓ	PRÀCTQUES	RELLEU	JUBILACIÓ PARCIAL	ALTRES CONTR.	INDEFINITS	TOTAL
CANYELLES	27	131	2	-	1	-	-	3	9	173
CUBELLES	140	232	34	-	-	-	-	2	88	496
OLIVELLA	97	13	-	-	3	-	-	-	4	117
SANT PERE DE RIBES	344	757	143	-	6	12	12	46	195	1.515
SITGES	666	2.237	84	1	2	5	6	-	395	3.396
VILANOVA I LA GELTRÚ	1.752	4.358	373	-	10	6	8	11	577	7.095
<b>TOTAL COMARCA</b>	<b>3.026</b>	<b>7.728</b>	<b>636</b>	<b>1</b>	<b>22</b>	<b>23</b>	<b>26</b>	<b>62</b>	<b>1.268</b>	<b>12.792</b>

GARRAF	AGRICULTURA	INDÚSTRIA	CONSTRUCCIÓ	SERVEIS	TOTAL
CANYELLES	1	67	7	98	173
CUBELLES	2	17	42	435	496
OLIVELLA	17	-	3	97	117
SANT PERE DE RIBES	75	73	72	1.295	1.515
SITGES	2	29	136	3.229	3.396
VILANOVA I LA GELTRÚ	40	622	238	6.195	7.095
<b>TOTAL COMARCA</b>	<b>137</b>	<b>808</b>	<b>498</b>	<b>11.349</b>	<b>12.792</b>

CCAE-2009

FONT: Xarxa d'Observatoris del Desenvolupament Econòmic Local. Diputació de Barcelona a partir de les dades del Dpt. d'Empresa i Ocupació de la Generalitat de Catalunya